ESTUDIO COMPLEMENTARIO AL EIA Y PMA PARA LA FASE DE DESARROLLO Y PRODUCCIÓN DEL BLOQUE ENO-RON, PARA LA CONSTRUCCIÓN DE LAS PLATAFORMAS ENO NORTE Y ENO SUR, PERFORACIÓN DE 10 POZOS DE EXPLOTACIÓN EN CADA UNA, INSTALACIÓN DE ANTENAS DE COMUNICACIÓN EN CADA PLATAFORMA; Y LA INSTALACIÓN DE LÍNEAS DE FLUJO, CABLES DE PODER Y FIBRA ÓPTICA EN LOS DERECHOS DE VÍA

ZONA 18 SUR

CARTAS TOPOGRÁFICAS:
ESCALA 1:50000 : P III-A 1, P III-A 2, P III-A 3, P III-A 4

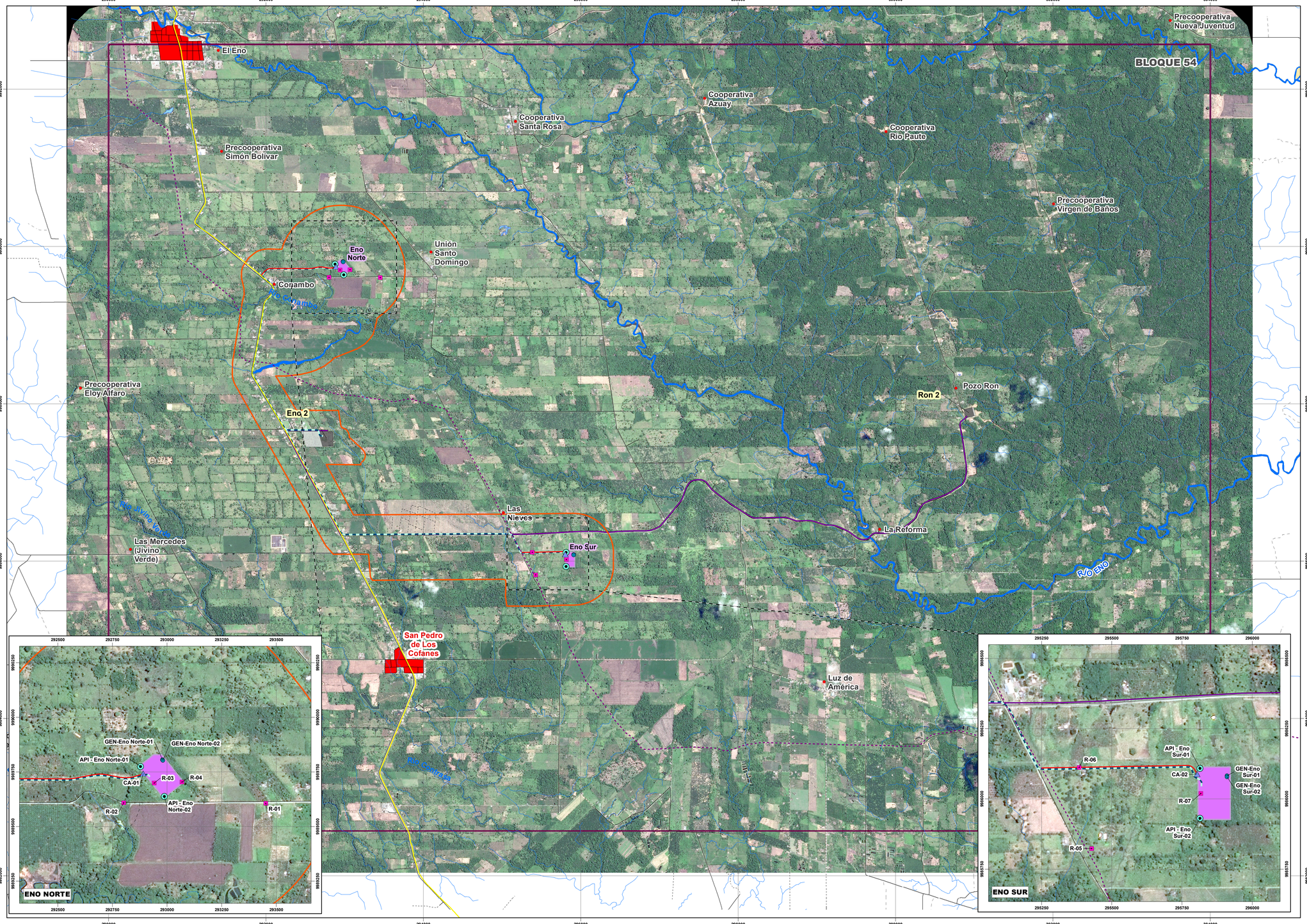

LEYENDA

INFRAESTRUCTURA A LICENCIAR

- Vía de acceso
- Línea de flujo
- Plataformas nuevas
- Área geográfica

INFRAESTRUCTURA EXISTENTE

- Línea de flujo Ron 2 - Eno 2
- Plataforma Existente
- Área licenciada no construída
- Bloque 54

DERECHOS DE VÍAS EXISTENTES

- Ducto Sec. Eden - Lago Agrio
- Poliducto Shushufindi Quito

MONITOREO FÍSICO

- Monitoreo de calidad de aire
- Monitoreo de emisiones
- Monitoreo de aguas residuales operacionales
- Monitoreo de ruido

UBICACIÓN EN EL MAPA DEL ECUADOR

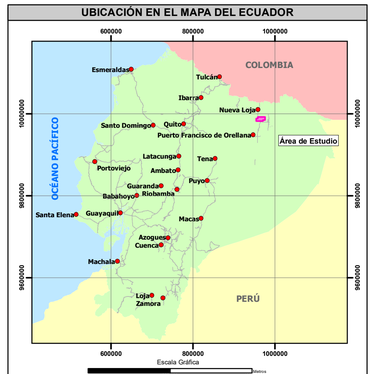

SIGNOS CONVENCIONALES

- Centro poblado
- Zona urbana
- Vía
- Sendero
- Rodera
- Drenaje principal
- Drenaje secundario
- Estero inferido
- Lago - laguna
- Isla

N

ESCALA GRÁFICA

1:25000

0 — 2000 — 4000 Metros

Proyección UTM. Elipsoide WGS84
Datum Horizontal: Sistema Geodésico Mundial WGS84.
Datum Vertical: Nivel medio del mar local. La Libertad Provincia de Santa Elena.
Zona 18 Sur

ENTRIX Latin America — ORION ENERGY

ESTUDIO COMPLEMENTARIO AL EIA Y PMA PARA LA FASE DE DESARROLLO Y PRODUCCIÓN DEL BLOQUE ENO-RON, PARA LA CONSTRUCCIÓN DE LAS PLATAFORMAS ENO NORTE Y ENO SUR, PERFORACIÓN DE 10 POZOS DE EXPLOTACIÓN EN CADA UNA, INSTALACIÓN DE ANTENAS DE COMUNICACIÓN EN CADA PLATAFORMA; Y LA INSTALACIÓN DE LÍNEAS DE FLUJO, CABLES DE PODER Y FIBRA ÓPTICA EN LOS DERECHOS DE VÍA

DIRECTOR DEL PROYECTO: Ing. Miguel Alemán		**CONTIENE:** MAPA DE MONITOREO FÍSICO	
ESCALA DE TRABAJO: 1:25000 **ESCALA DE IMPRESIÓN:** 1:25000	**FECHA:** enero, 2024	**ARCHIVO DIGITAL:** C:\104758517_EC_ENO_NORTE_SURRAKO\10.1-1 MONITOREO FISICO.mxd	**No.** 10.1-1
REGISTRO IGM Nº: 1152 **PROYECTO:** 104758517	**ELABORADO POR:** DEPARTAMENTO GIS	**SOBRE LA BASE DE:** Cartas Topográficas, IGM. Escala 1:50000, 1980-1996. IGM, Carta planimétrica Escala 1:25000, 2011-2017. MAATE, MEM, Bloques Petroleros, Oficio Nro. MEM-DAEEN-2023-0008-OF, febrero 2023. ORION ENERGY, Implantación petrolera, ECIA y PMA, 2022. ORION ENERGY, Implantación petrolera, Eno Norte y Eno Sur, 2023. SPOT7, Imagen satelital, resolución 1.5 m / pixel, 2022. Entrix, Monitoreo físico, 2023.	