

ESTUDIO COMPLEMENTARIO AL EIA Y PMA PARA LA FASE DE DESARROLLO Y PRODUCCIÓN DEL BLOQUE ENO-RON, PARA LA CONSTRUCCIÓN DE LAS PLATAFORMAS ENO NORTE Y ENO SUR, PERFORACIÓN DE 10 POZOS DE EXPLOTACIÓN EN CADA UNA, INSTALACIÓN DE ANTENAS DE COMUNICACIÓN EN CADA PLATAFORMA; Y LA INSTALACIÓN DE LÍNEAS DE FLUJO, CABLES DE PODER Y FIBRA ÓPTICA EN LOS DERECHOS DE VÍA

ZONA 18 SUR

CARTAS TOPOGRÁFICAS:
ESCALA 1:50000 - F III-A.1, P III-A.2, P III-A.3, P III-A.4

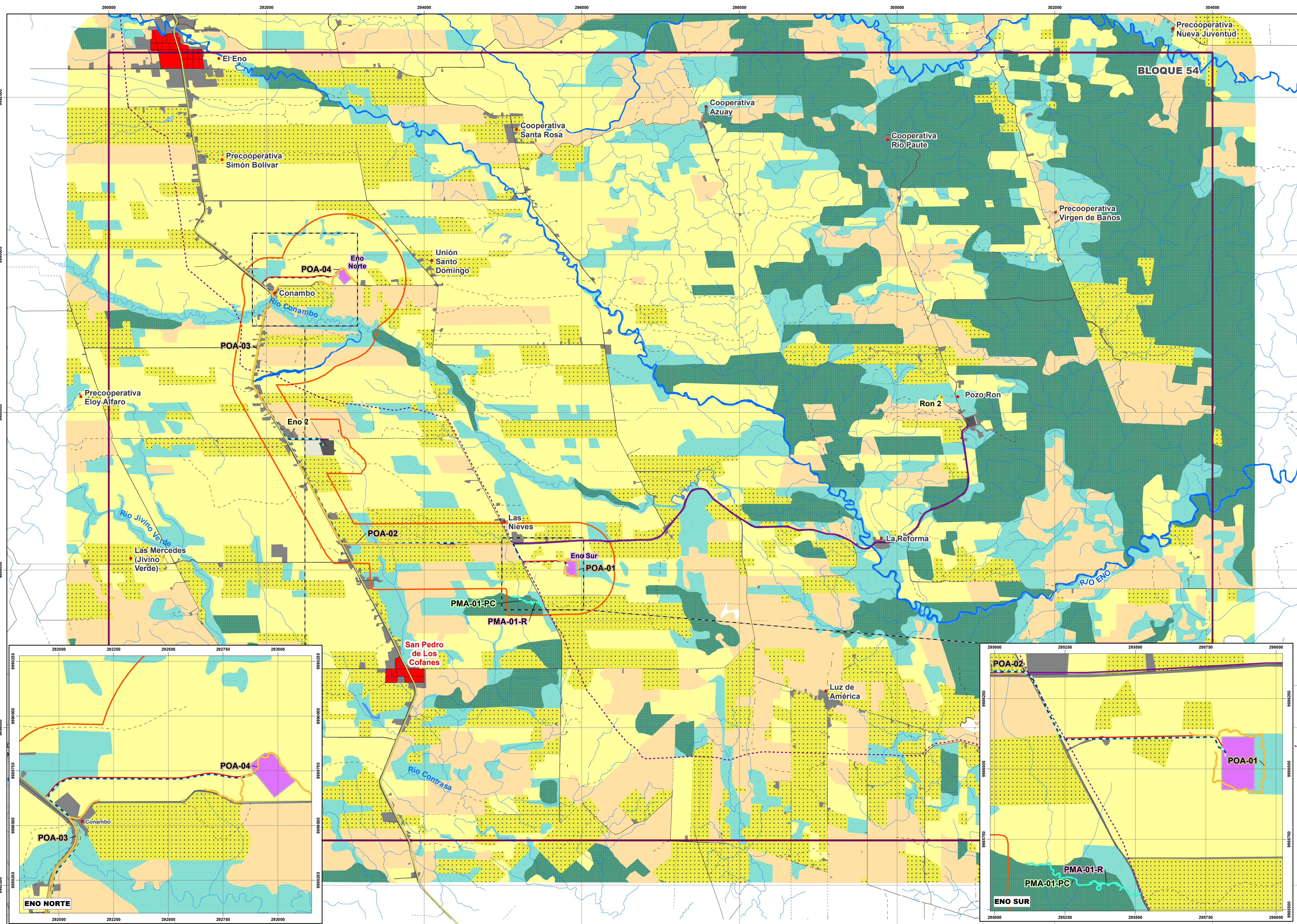

LEYENDA

INFRAESTRUCTURA A LICENCIAR

- Via de acceso
- Línea de flujo
- Plataformas nuevas
- Área geográfica

INFRAESTRUCTURA EXISTENTE

- Línea de flujo Ron 2 - Eno 2
- Plataforma Existente
- Área licenciada no construida
- Bloque 54

DERECHOS DE VÍAS EXISTENTES

- Ducto Sec. Eden - Lago Agrio
- Poliducto Shushufindi Quito

MONITOREO BIÓTICO - AVIFAUNA

- Monitoreo cualitativo
- Monitoreo cuantitativo

COBERTURA Y USO DEL SUELO

- Bosque
- Vegetación herbacea / arbustiva
- Pastizal
- Mosaico agropecuario
- Miceláneo
- Erial
- Cultivo
- Cuerpo de agua

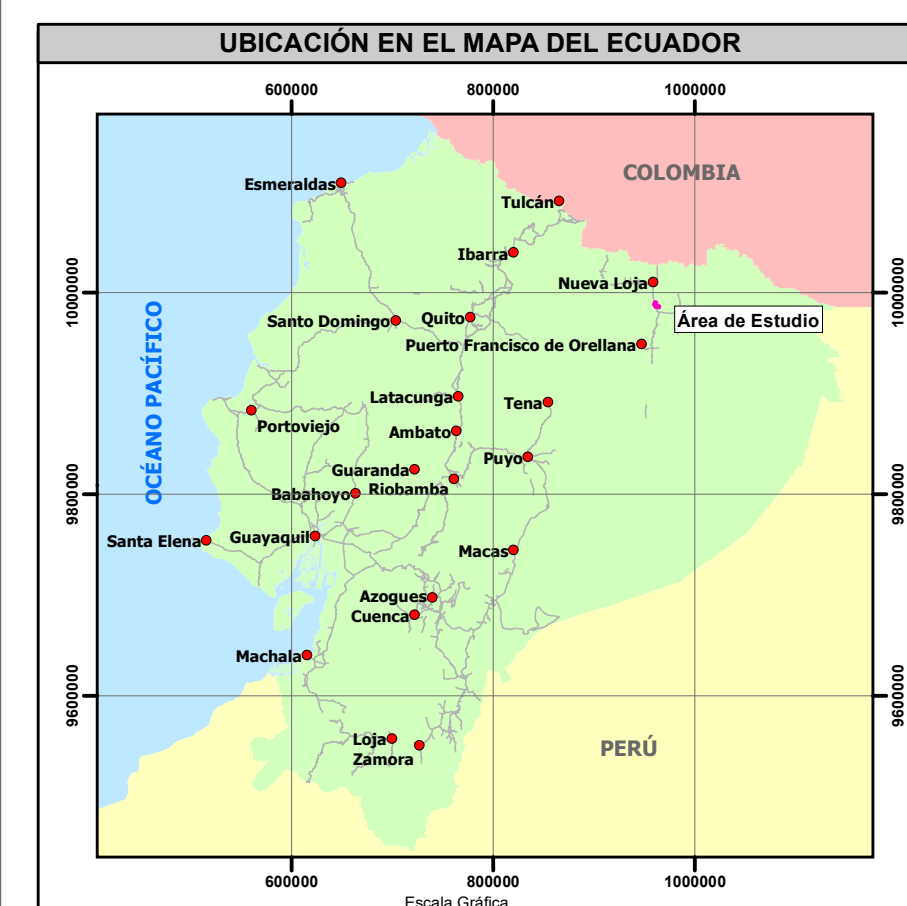
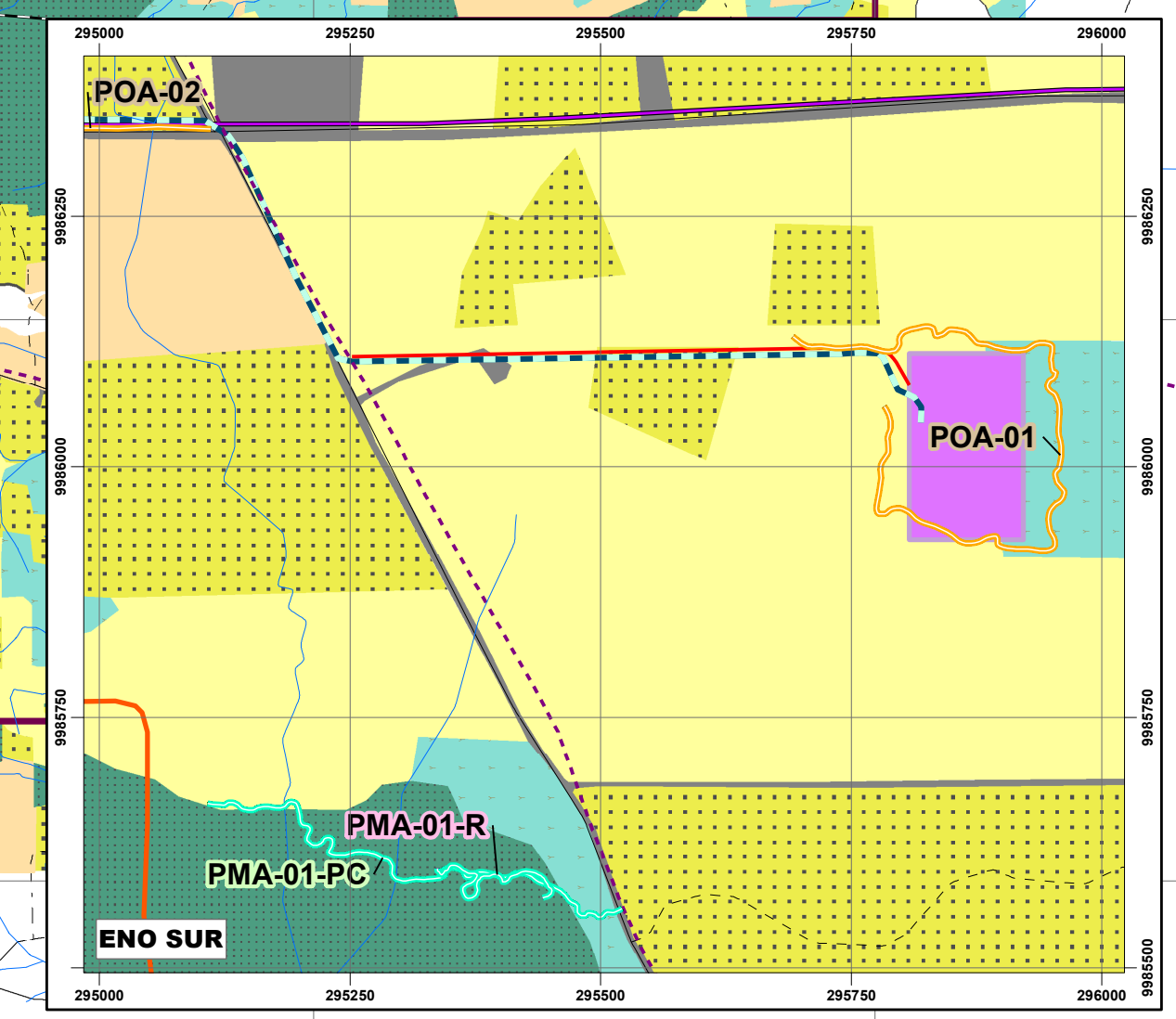
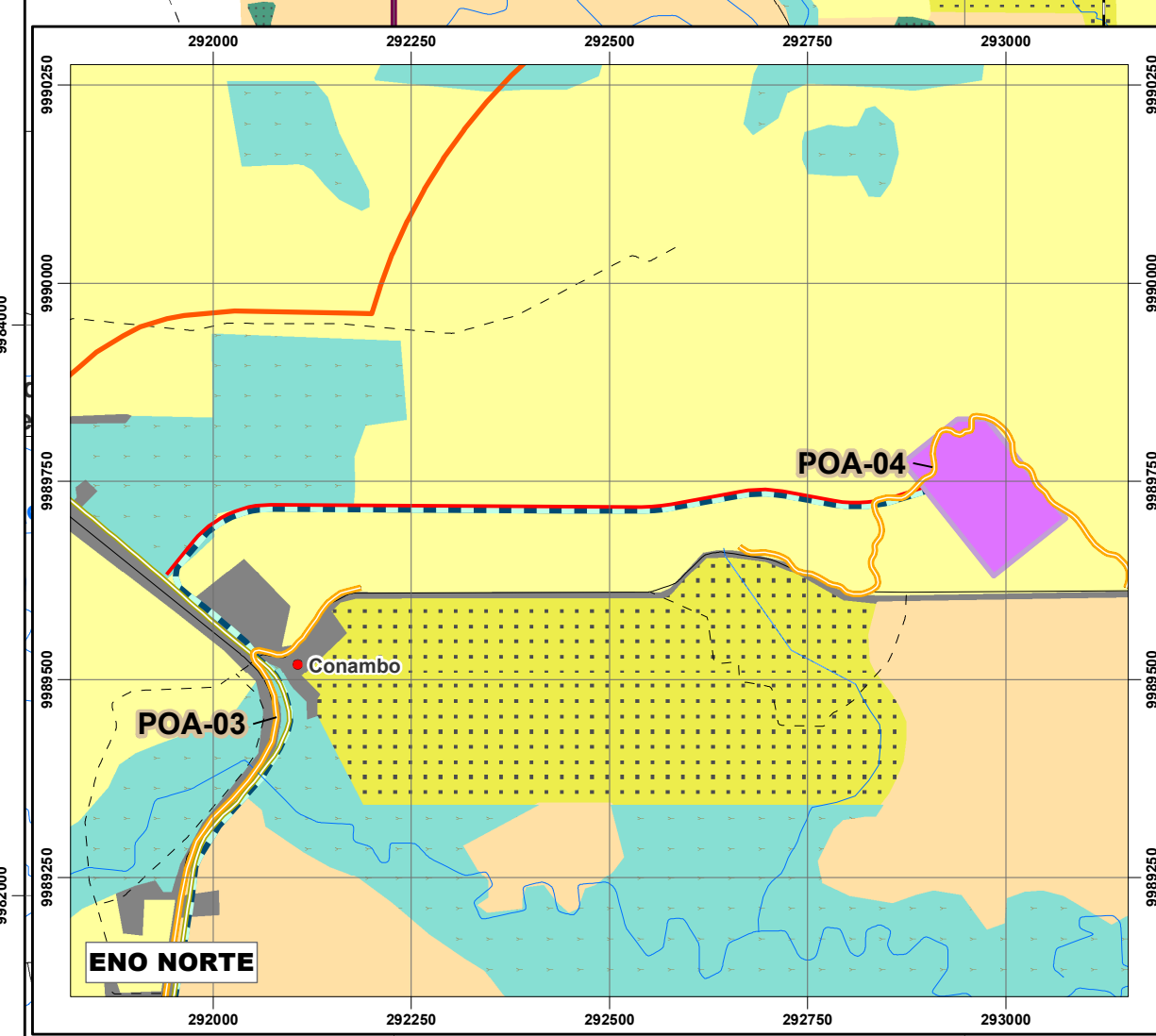

SIGNOS CONVENCIONALES

- Centro poblado
- Zona urbana
- Via
- Sendero
- Rodera
- Drenaje principal
- Drenaje secundario
- Estero inferido
- Lago - laguna
- Isla



ESCALA GRÁFICA

1:25000

0 2000 4000 Metros

Proyección UTM. Elipsoide WGS84
Datum Horizontal: Sistema Geodésico Mundial WGS84.
Datum Vertical: Nivel medio del mar local. La Libertad Provincia de Santa Elena.
Zona 18 Sur

ENTRIX
Latin America

ORION

ESTUDIO COMPLEMENTARIO AL EIA Y PMA PARA LA FASE DE DESARROLLO Y PRODUCCIÓN DEL BLOQUE ENO-RON, PARA LA CONSTRUCCIÓN DE LAS PLATAFORMAS ENO NORTE Y ENO SUR; PERFORACIÓN DE 10 POZOS DE EXPLOTACIÓN EN CADA UNA; INSTALACIÓN DE ANTENAS DE COMUNICACIÓN EN CADA PLATAFORMA; Y LA INSTALACIÓN DE LÍNEAS DE FLUJO, CABLES DE PODER Y FIBRA ÓPTICA EN LOS DERECHOS DE VÍA

CONTIENE: MAPA DE UBICACIÓN DE RECORRIDOS Y PUNTOS DE MONITOREO BIÓTICO (AVIFAUNA)

ARCHIVO DIGITAL: No. 323

DIRECTOR DEL PROYECTO: Ing. Miguel Almirán

FECHA: diciembre, 2023

REGISTRO IGM N°: 1112

PROYECTO: 104785-17

ELABORADO POR: DEPARTAMENTO GIS

SOBRE LA BASE DE: Cartas Topográficas, 1:50,000, Escala 1:50,000, Datum Horizontal: Sistema Geodésico Mundial WGS84, Datum Vertical: Nivel medio del mar local. La Libertad Provincia de Santa Elena, Zona 18 Sur.