

ESTUDIO COMPLEMENTARIO AL EIA Y PMA PARA LA FASE DE DESARROLLO Y PRODUCCIÓN DEL BLOQUE ENO-RON, PARA LA CONSTRUCCIÓN DE LAS PLATAFORMAS ENO NORTE Y ENO SUR, PERFORACIÓN DE 10 POZOS DE EXPLOTACIÓN EN CADA UNA, INSTALACIÓN DE ANTENAS DE COMUNICACIÓN EN CADA PLATAFORMA; Y LA INSTALACIÓN DE LÍNEAS DE FLUJO, CABLES DE PODER Y FIBRA ÓPTICA EN LOS DERECHOS DE VÍA

CARTAS TOPOGRÁFICAS:
ESCALA 1:50000 - F III-A.1, P III-A.2, P III-A.3, P III-A.4

ZONA 18 SUR

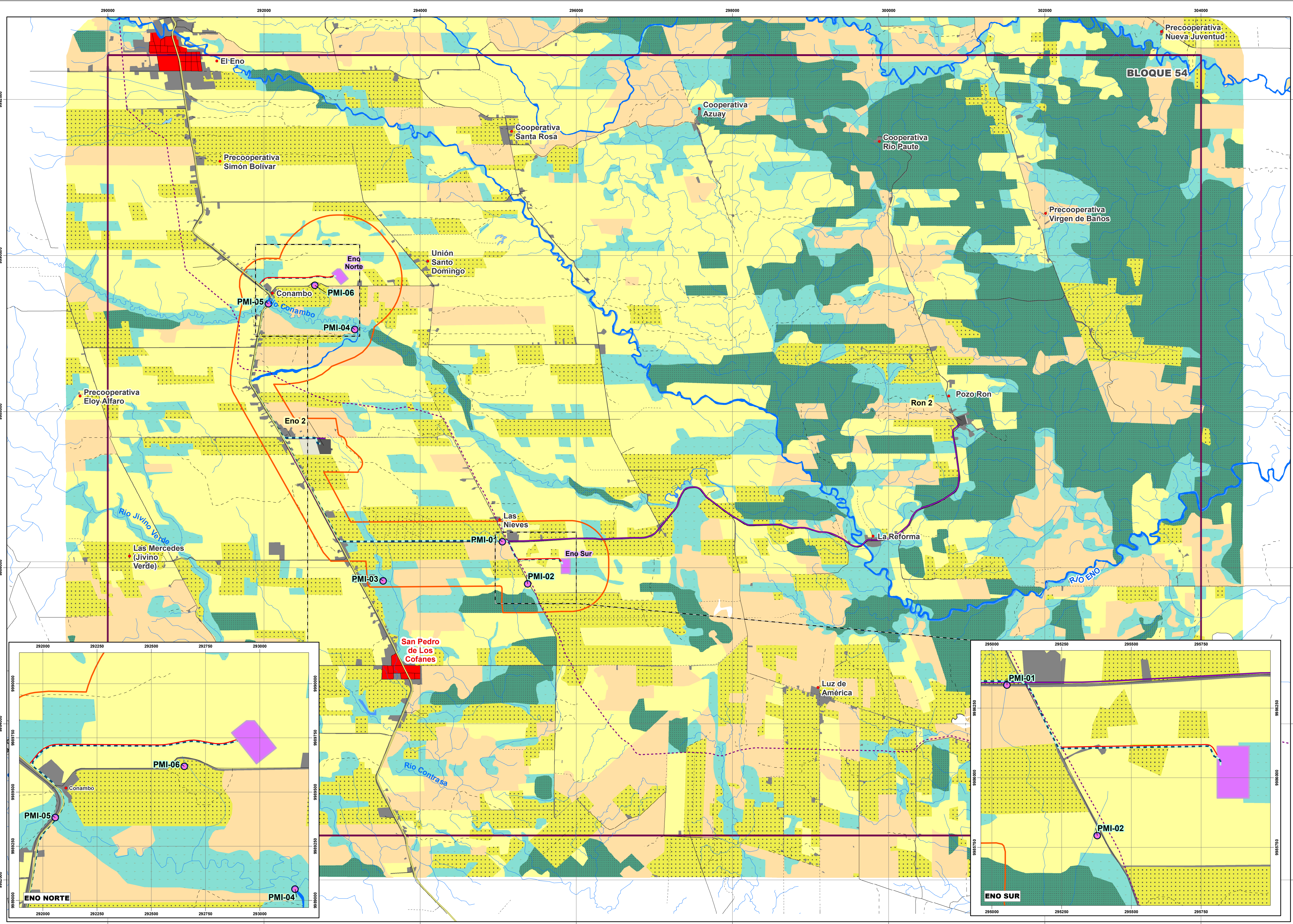

LEYENDA

INFRAESTRUCTURA A LICENCIAR

- Via de acceso
- Línea de flujo
- Plataformas nuevas
- Área geográfica

INFRAESTRUCTURA EXISTENTE

- Línea de flujo Ron 2 - Eno 2
- Plataforma Existente
- Área licenciada no construida
- Bloque 54

DERECHOS DE VÍAS EXISTENTES

- Ducto Sec. Eden - Lago Agrio
- Poliducto Shushufindi Quito

MONITOREO BIÓTICO - FAUNA ACUÁTICA

- Macroinvertebrados
- Ictiofauna

COBERTURA Y USO DEL SUELO

- Bosque
- Vegetación herbacea / arbustiva
- Pastizal
- Mosaico agropecuario
- Micelaneo
- Erial
- Cultivo
- Cuerpo de agua

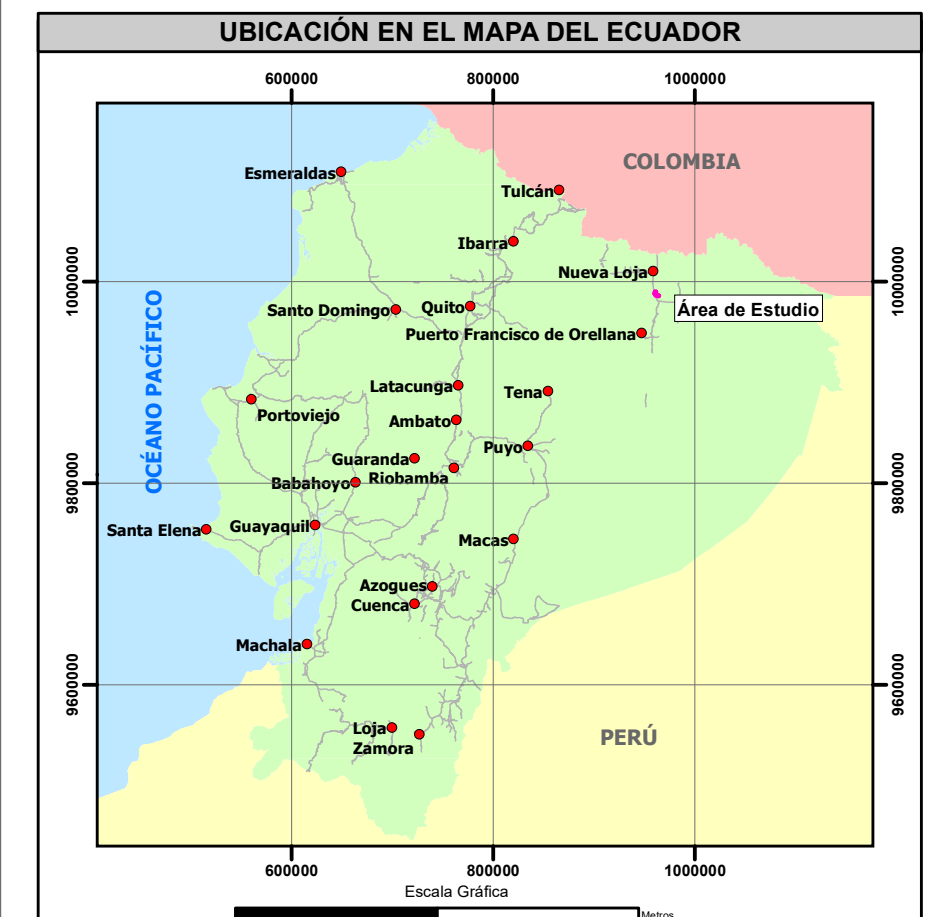
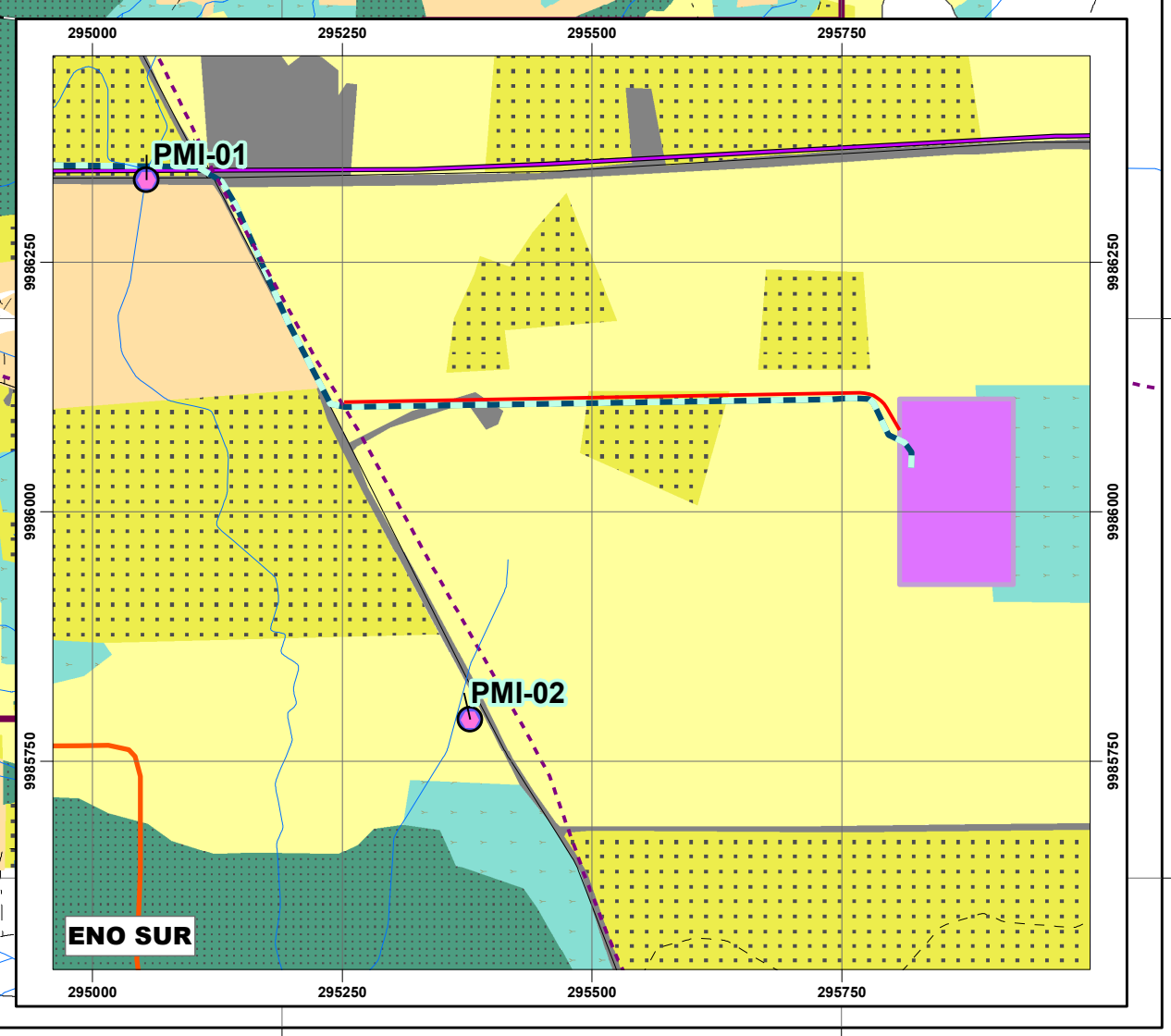
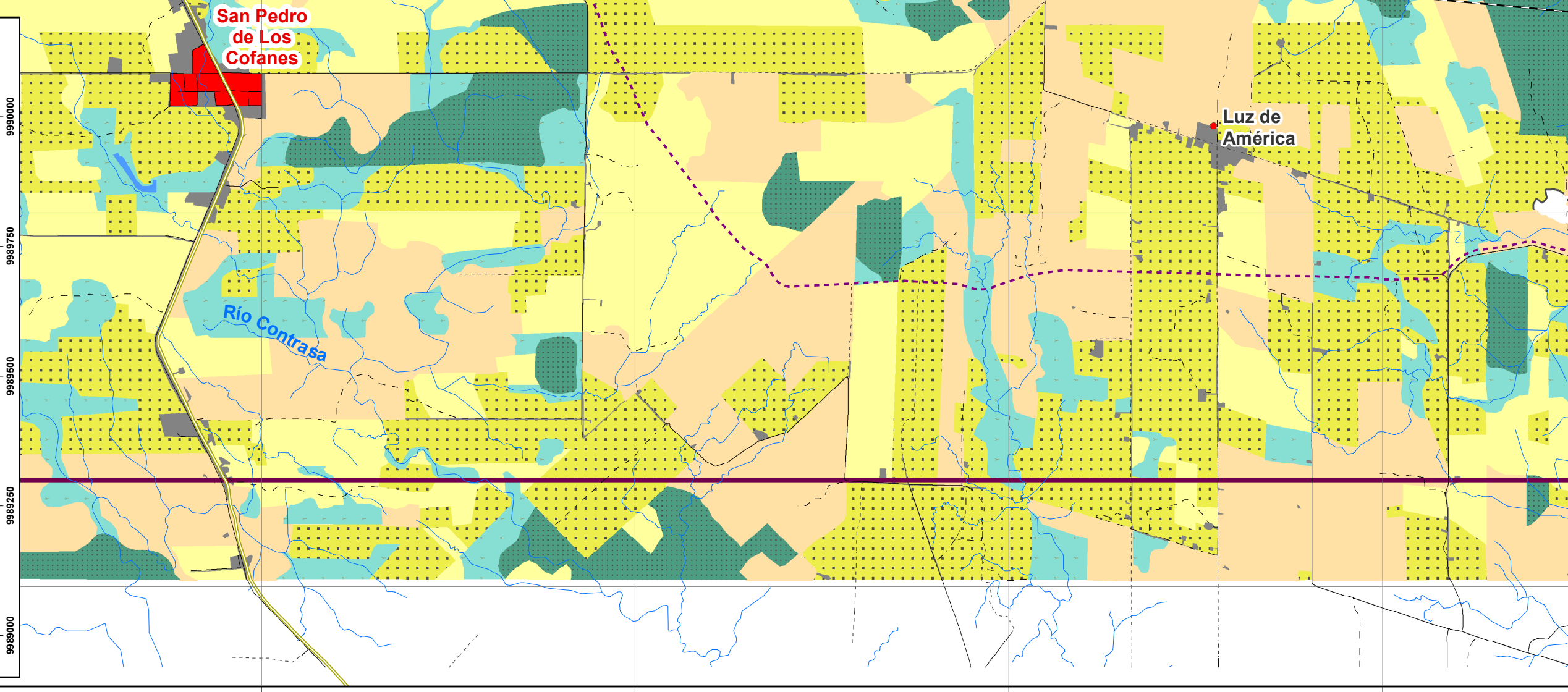
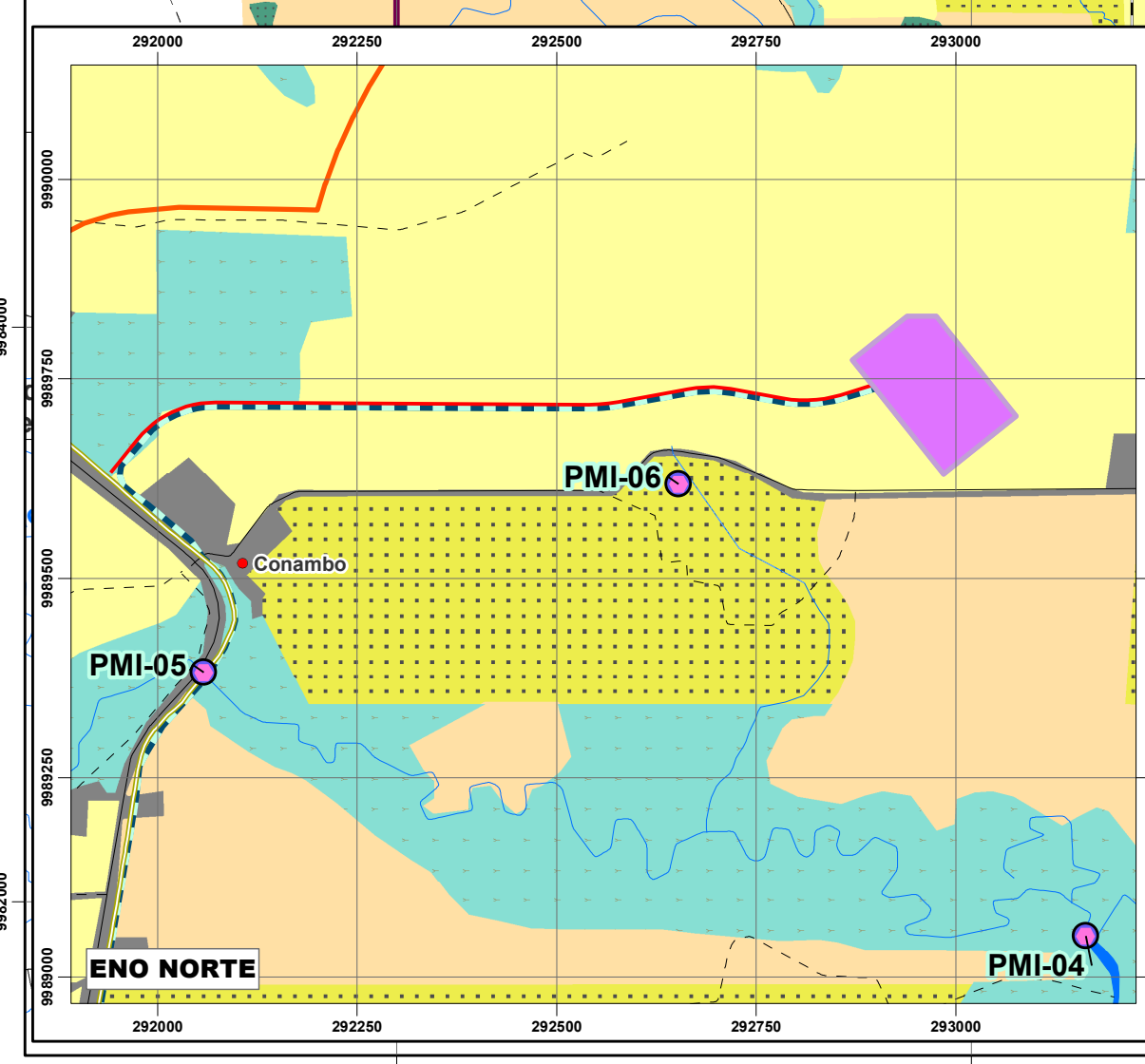

SIGNOS CONVENCIONALES

- Centro poblado
- Zona urbana
- Via
- Sendero
- Rodera
- Drenaje principal
- Drenaje secundario
- Estero inferido
- Lago - laguna
- Isla



ESCALA GRÁFICA

1:25000

0 2000 4000 Metros

Proyección UTM. Elipsode WGS84
Datum Horizontal: Sistema Geodésico Mundial WGS84.
Datum Vertical: Nivel medio del mar local. La Libertad Provincia de Santa Elena.
Zona 18 Sur

ENTRIX
Latin America

ORION

ESTUDIO COMPLEMENTARIO AL EIA Y PMA PARA LA FASE DE DESARROLLO Y PRODUCCIÓN DEL BLOQUE ENO-RON, PARA LA CONSTRUCCIÓN DE LAS PLATAFORMAS ENO NORTE Y ENO SUR; PERFORACIÓN DE 10 POZOS DE EXPLOTACIÓN EN CADA UNA, INSTALACIÓN DE ANTENAS DE COMUNICACIÓN EN CADA PLATAFORMA; Y LA INSTALACIÓN DE LÍNEAS DE FLUJO, CABLES DE PODER Y FIBRA ÓPTICA EN LOS DERECHOS DE VÍA

CONTIENE: MAPA DE UBICACIÓN DE RECORRIDOS Y PUNTOS DE MONITOREO BIÓTICO (FAUNA ACUÁTICA)

DIRECTOR DEL PROYECTO: Ing. Miguel Almirán

FECHA: diciembre, 2023

REGISTRO IGM N°: 1112

PROYECTO: DEPARTAMENTO GIS

ARCHIVO DIGITAL: No. 10-1-2

SOBRE LA BASE DE: Cartas Topográficas, Escala 1:50000, 100000, 150000, 200000, 250000, 300000, 350000, 400000, 450000, 500000, 550000, 600000, 650000, 700000, 750000, 800000, 850000, 900000, 950000, 1000000, 1050000, 1100000, 1150000, 1200000, 1250000, 1300000, 1350000, 1400000, 1450000, 1500000, 1550000, 1600000, 1650000, 1700000, 1750000, 1800000, 1850000, 1900000, 1950000, 2000000, 2050000, 2100000, 2150000, 2200000, 2250000, 2300000, 2350000, 2400000, 2450000, 2500000, 2550000, 2600000, 2650000, 2700000, 2750000, 2800000, 2850000, 2900000, 2950000, 3000000, 3050000, 3100000, 3150000, 3200000, 3250000, 3300000, 3350000, 3400000, 3450000, 3500000, 3550000, 3600000, 3650000, 3700000, 3750000, 3800000, 3850000, 3900000, 3950000, 4000000, 4050000, 4100000, 4150000, 4200000, 4250000, 4300000, 4350000, 4400000, 4450000, 4500000, 4550000, 4600000, 4650000, 4700000, 4750000, 4800000, 4850000, 4900000, 4950000, 5000000, 5050000, 5100000, 5150000, 5200000, 5250000, 5300000, 5350000, 5400000, 5450000, 5500000, 5550000, 5600000, 5650000, 5700000, 5750000, 5800000, 5850000, 5900000, 5950000, 6000000, 6050000, 6100000, 6150000, 6200000, 6250000, 6300000, 6350000, 6400000, 6450000, 6500000, 6550000, 6600000, 6650000, 6700000, 6750000, 6800000, 6850000, 6900000, 6950000, 7000000, 7050000, 7100000, 7150000, 7200000, 7250000, 7300000, 7350000, 7400000, 7450000, 7500000, 7550000, 7600000, 7650000, 7700000, 7750000, 7800000, 7850000, 7900000, 7950000, 8000000, 8050000, 8100000, 8150000, 8200000, 8250000, 8300000, 8350000, 8400000, 8450000, 8500000, 8550000, 8600000, 8650000, 8700000, 8750000, 8800000, 8850000, 8900000, 8950000, 9000000, 9050000, 9100000, 9150000, 9200000, 9250000, 9300000, 9350000, 9400000, 9450000, 9500000, 9550000, 9600000, 9650000, 9700000, 9750000, 9800000, 9850000, 9900000, 9950000, 10000000