ESTUDIO COMPLEMENTARIO AL EIA Y PMA PARA LA FASE DE DESARROLLO Y PRODUCCIÓN DEL BLOQUE ENO-RON, PARA LA CONSTRUCCIÓN DE LAS PLATAFORMAS ENO NORTE Y ENO SUR, PERFORACIÓN DE 10 POZOS DE EXPLOTACIÓN EN CADA UNA, INSTALACIÓN DE ANTENAS DE COMUNICACIÓN EN CADA PLATAFORMA; Y LA INSTALACIÓN DE LÍNEAS DE FLUJO, CABLES DE PODER Y FIBRA ÓPTICA EN LOS DERECHOS DE VÍA

ZONA 18 SUR

CARTAS TOPOGRÁFICAS:
ESCALA 1:50000 : P III-A 1, P III-A 2, P III-A 3, P III-A 4

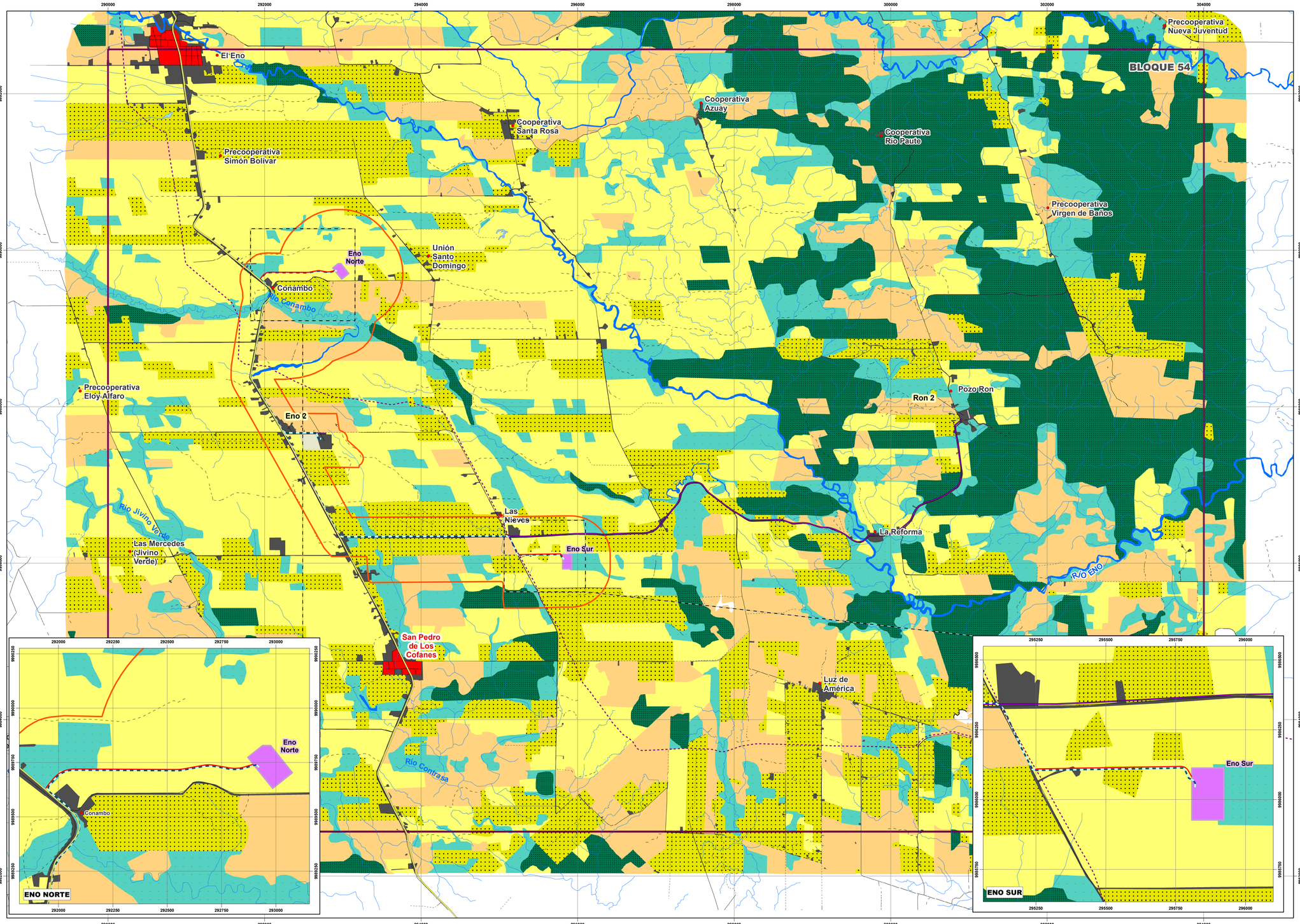

LEYENDA

INFRAESTRUCTURA A LICENCIAR

- Vía de acceso
- Línea de flujo
- Plataformas nuevas
- Área geográfica

INFRAESTRUCTURA EXISTENTE

- Línea de flujo Ron 2 - Eno 2
- Plataforma Existente
- Área licenciada no construída
- Bloque 54

DERECHOS DE VÍAS EXISTENTES

- Ducto Sec. Eden - Lago Agrio
- Poliducto Shushufindi Quito

COBERTURA Y USO DEL SUELO

- Bosque
- Vegetación herbacea / arbustiva
- Pastizal
- Mosaico agropecuario
- Micelaneo
- Erial
- Cultivo
- Cuerpo de agua

UBICACIÓN EN EL MAPA DEL ECUADOR

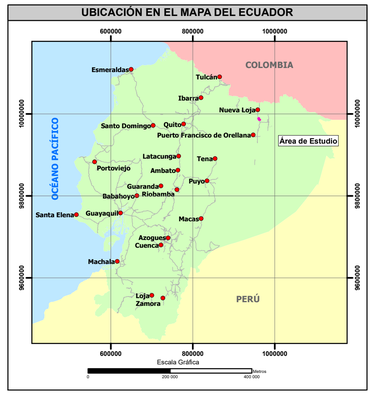

SIGNOS CONVENCIONALES

- Centro poblado
- Zona urbana
- Vía
- Sendero
- Rodera
- Drenaje principal
- Drenaje secundario
- Estero inferido
- Lago - laguna
- Isla

N

ESCALA GRÁFICA

1:25000

0 — 2000 — 4000 Metros

Proyección UTM. Elipsoide WGS84
Datum Horizontal: Sistema Geodésico Mundial WGS84.
Datum Vertical: Nivel medio del mar local. La Libertad Provincia de Santa Elena.
Zona 18 Sur

ENTRIX Latin America — ORION

ESTUDIO COMPLEMENTARIO AL EIA Y PMA PARA LA FASE DE DESARROLLO Y PRODUCCIÓN DEL BLOQUE ENO-RON, PARA LA CONSTRUCCIÓN DE LAS PLATAFORMAS ENO NORTE Y ENO SUR, PERFORACIÓN DE 10 POZOS DE EXPLOTACIÓN EN CADA UNA, INSTALACIÓN DE ANTENAS DE COMUNICACIÓN EN CADA PLATAFORMA; Y LA INSTALACIÓN DE LÍNEAS DE FLUJO, CABLES DE PODER Y FIBRA ÓPTICA EN LOS DERECHOS DE VÍA

DIRECTOR DEL PROYECTO: Ing. Miguel Alemán		**CONTIENE:** MAPA DE COBERTURA Y USO DEL SUELO	
ESCALA DE TRABAJO: 1:25000 **ESCALA DE IMPRESIÓN:** 1:25000	**FECHA:** diciembre, 2023	**ARCHIVO DIGITAL:** C:\GIS\1517_EC_ENO_NORTE_SUR\MXD\3.1-10 COBERTURA.mxd	**No.** 3.1-10
REGISTRO IGM N°: 1152 **PROYECTO:** 10478517	**ELABORADO POR:** DEPARTAMENTO GIS	**SOBRE LA BASE DE:** Cartas Topográficas, IGM, Escala 1:50000, 1980-1996. IGM. Carta planimétrica Escala 1:25000, 2011-2017. MAATE, MEM, Bloques Petroleros, Oficio Nro. MEM-DAEH-2023-0008-OF, febrero 2023. ORION ENERGY, Implantación petrolera, ECA y PMA, 2022. ORION ENERGY, Implantación petrolera, Eno Norte y Eno Sur, 2023. Entrix, Digitalización de coberturas sobre imagen SPOT7de 2022, resolución 1.5m/pixel, 2023.	