PROPUESTA DE PROSPECCIÓN Y RECONOCIMIENTO ARQUEOLÓGICO PARA LA CONSTRUCCIÓN DE LAS PLATAFORMAS ENO NORTE Y ENO SUR, VÍAS DE ACCESO Y DERECHOS DE VÍA UBICADOS EN EL BLOQUE 54 ENO - RON, CANTONES LAGO AGRIO Y SHUSHUFINDI, PROVINCIA DE SUCUMBÍOS

ZONA 18 SUR

CARTAS TOPOGRÁFICAS:
ESCALA 1:50000 : P III-A 1, P III-A 2, P III-A 3, P III-A 4

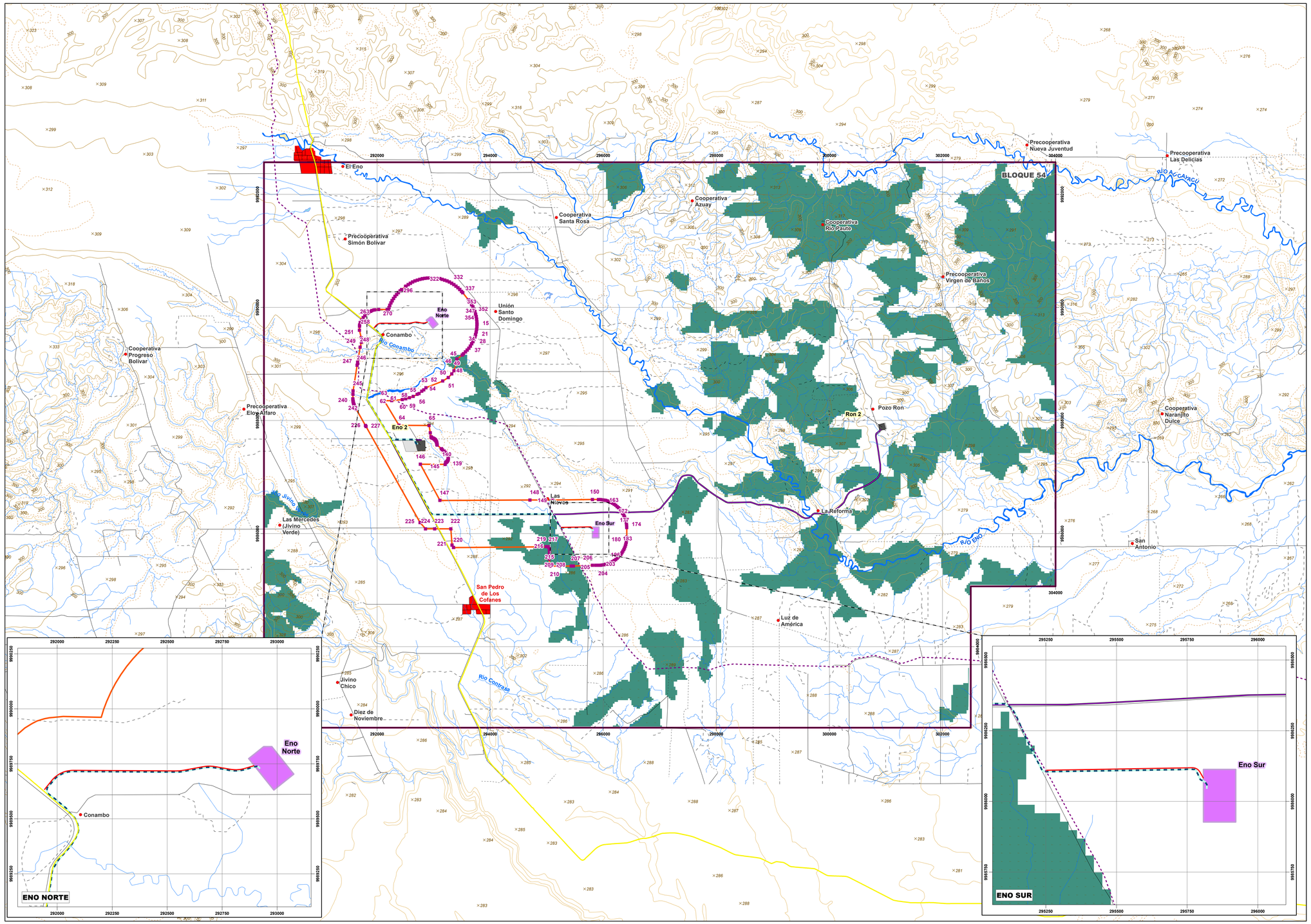

LEYENDA

INFRAESTRUCTURA A LICENCIAR

- Vía de acceso
- Línea de flujo
- Plataformas nuevas
- Área geográfica

INFRAESTRUCTURA EXISTENTE

- Línea de flujo Ron 2 - Eno 2
- Plataforma Existente
- Área licenciada no construída
- Bloque 54

DERECHOS DE VÍAS EXISTENTES

- Ducto Sec. Eden - Lago Agrio
- Poliducto Shushufindi Quito

ECOSISTEMAS

- Bosque siempreverde de tierras bajas del Aguarico-Putumayo-Caquetá

UBICACIÓN EN EL MAPA DEL ECUADOR

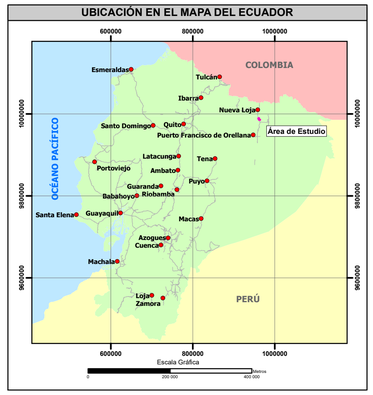

SIGNOS CONVENCIONALES

- Centro poblado
- Zona urbana
- Vía
- Sendero
- Rodera
- Drenaje principal
- Drenaje secundario
- Estero inferido
- Lago - laguna
- Islas
- Punto acotado
- Curva de nivel índice
- Curva de nivel intermedia
- Curva de nivel suplementaria

N

ESCALA GRÁFICA

1:35000

0 — 2000 — 4000 Metros

Proyección UTM. Elipsoide WGS84
Datum Horizontal: Sistema Geodésico Mundial WGS84.
Datum Vertical: Nivel medio del mar local. La Libertad Provincia de Santa Elena.
Zona 18 Sur

ENTRIX Latin America — ORION ENERGY

PROPUESTA DE PROSPECCIÓN Y RECONOCIMIENTO ARQUEOLÓGICO PARA LA CONSTRUCCIÓN DE LAS PLATAFORMAS ENO NORTE Y ENO SUR, VÍAS DE ACCESO Y DERECHOS DE VÍA UBICADOS EN EL BLOQUE 54 ENO - RON, CANTONES LAGO AGRIO Y SHUSHUFINDI, PROVINCIA DE SUCUMBÍOS

DIRECTOR DEL PROYECTO: Ing. Miguel Alemán		**CONTIENE:** MAPA DE ECOSISTEMAS	
ESCALA DE TRABAJO: 1:25000 **ESCALA DE IMPRESIÓN:** 1:35000	**FECHA:** diciembre, 2023	**ARCHIVO DIGITAL:** C:\104781\17_EC_ENO_NORTE_SUR\MXD\3.2-1 ECOSISTEMAS.mxd	**No.** 3.2-1
REGISTRO IGM N°: 1152 **PROYECTO:** 10478517	**ELABORADO POR:** DEPARTAMENTO GIS	**SOBRE LA BASE DE:** Cartas Topográficas, IGM, Escala 1:50000, 1980-1996. IGM, Carta planimétrica Escala 1:25000, 2011-2017. MAATE, MEM, Bloques Petroleros, Oficio Nro. MEM-DAEH-2023-0008-OF, febrero 2023. ORION ENERGY, Implantación petrolera, ECIA y PMA, 2022. ORION ENERGY, Implantación petrolera, Eno Norte y Eno Sur, 2023. MAATE, Ecosistemas, 2013.	