

ESTUDIO COMPLEMENTARIO AL EIA Y PMA PARA LA FASE DE DESARROLLO Y PRODUCCIÓN DEL BLOQUE ENO-RON, PARA LA CONSTRUCCIÓN DE LAS PLATAFORMAS ENO NORTE Y ENO SUR, PERFORACIÓN DE 10 POZOS DE EXPLOTACIÓN EN CADA UNA, INSTALACIÓN DE ANTENAS DE COMUNICACIÓN EN CADA PLATAFORMA; Y LA INSTALACIÓN DE LÍNEAS DE FLUJO, CABLES DE PODER Y FIBRA ÓPTICA EN LOS DERECHOS DE VÍA

ZONA 18 SUR

CARTAS TOPOGRÁFICAS:
ESCALA 1:50000 - F III-A.1, P III-A.2, P III-A.3, P III-A.4

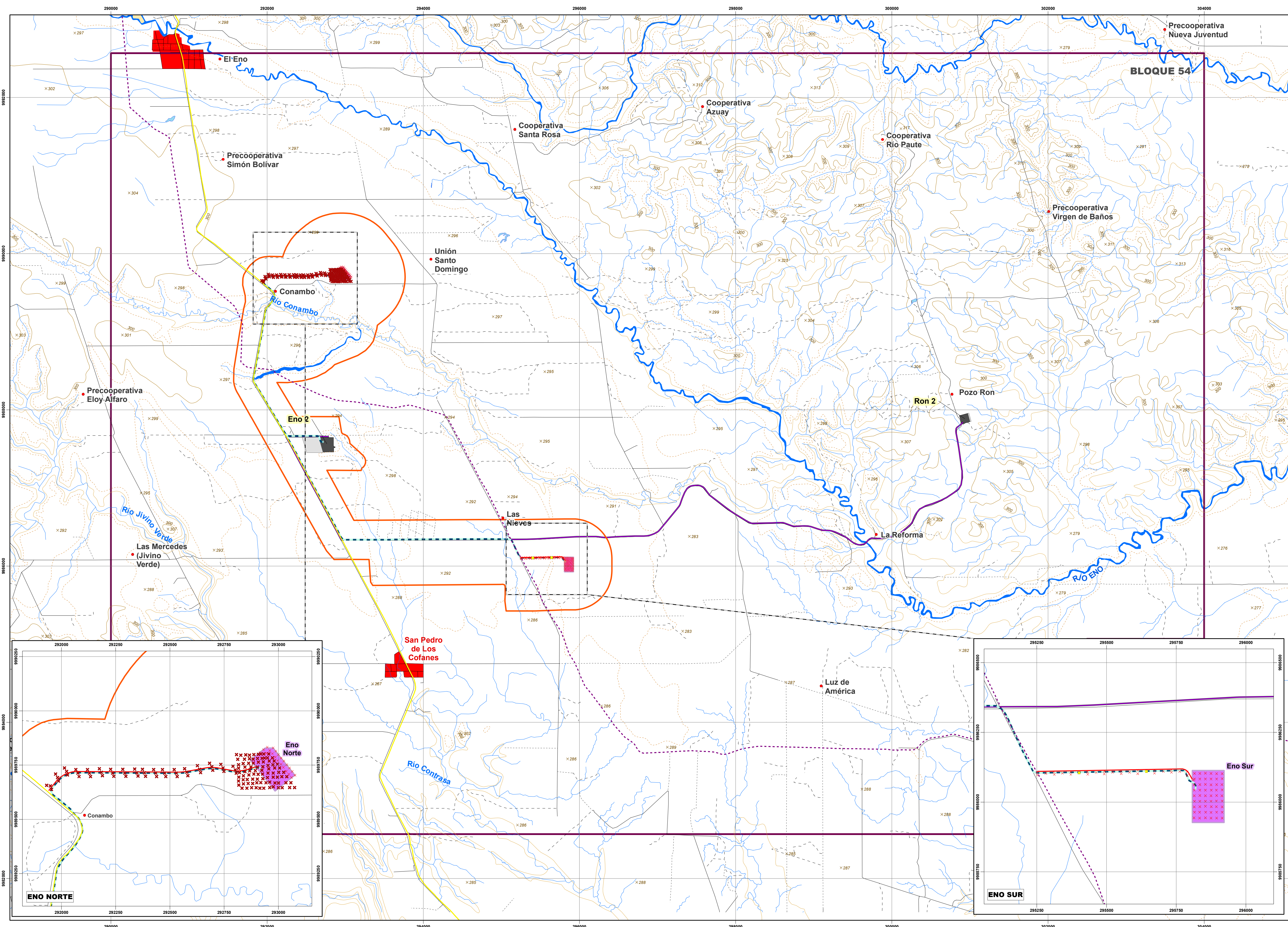

LEYENDA

INFRAESTRUCTURA A LICENCIAR

- Vía de acceso
- Línea de flujo
- Plataformas nuevas
- Área geográfica

INFRAESTRUCTURA EXISTENTE

- Línea de flujo Ron 2 - Eno 2
- Plataforma Existente
- Área licenciada no construida
- Bloque 54

DERECHOS DE VÍAS EXISTENTES

- Ducto Sec. Eden - Lago Agrio
- Poliducto Shushufindi Quito

ARQUEOLOGÍA

- Negativo, Prueba de pala excavada, Autorización No. DAAPSS-INPC-Z1/2-033-2023
- Negativo, Prueba de pala no excavada, Autorización No. DAAPSS-INPC-Z1/2-033-2023
- Negativo, Prueba de pala excavada, Autorización No. Aut-005-2019

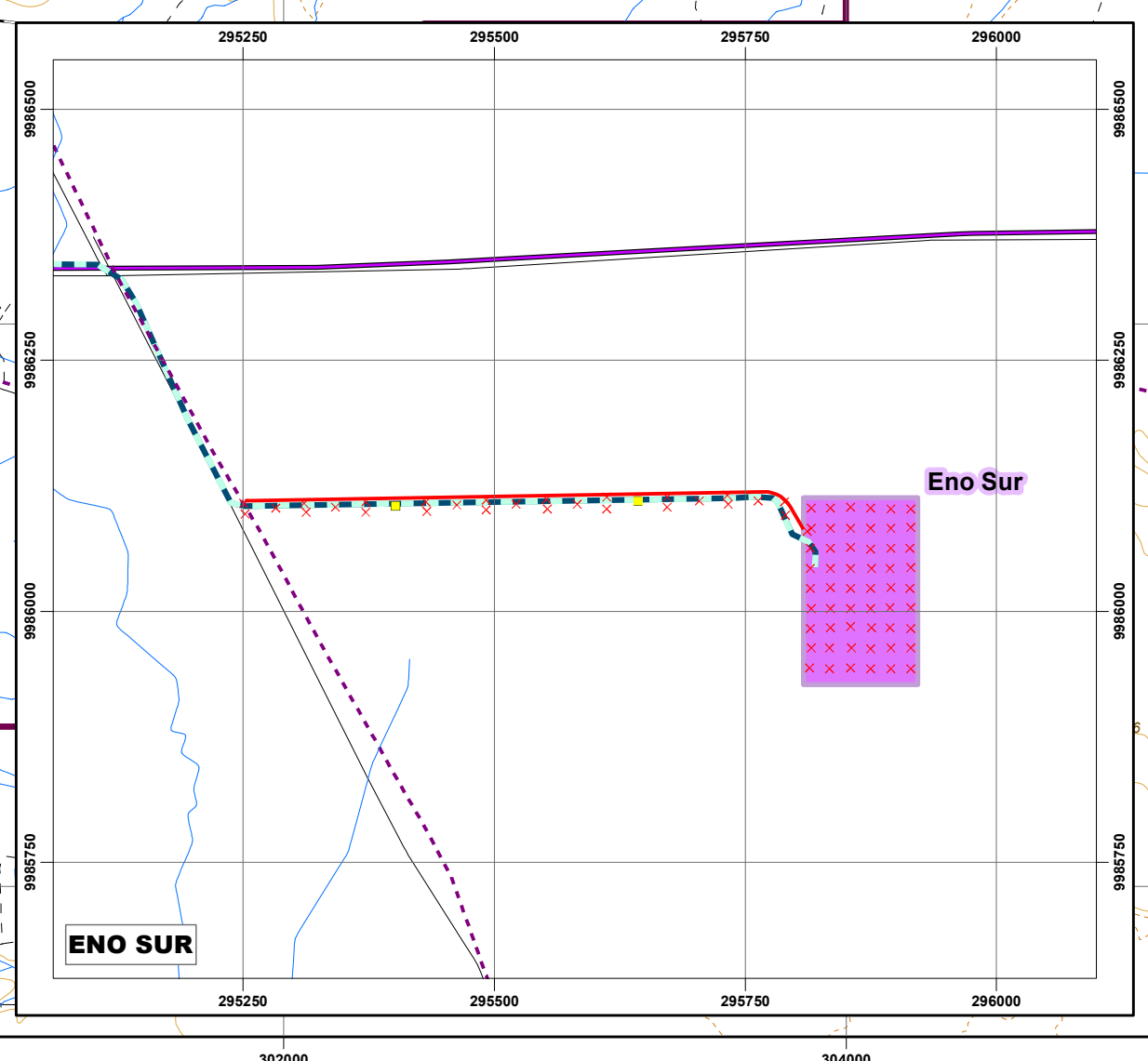
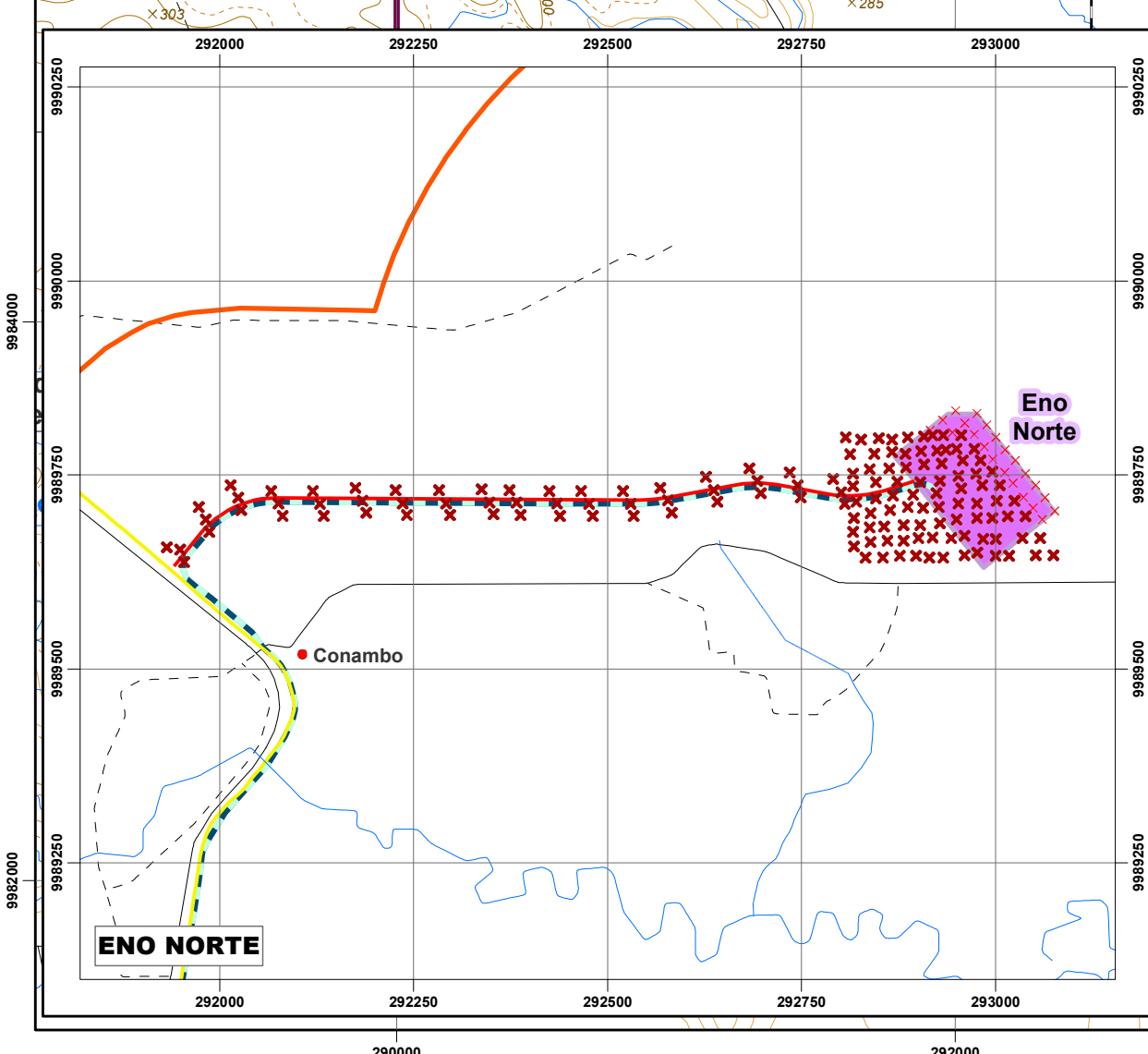

SIGNOS CONVENCIONALES

- Centro poblado
- Zona urbana
- Vía
- Sendero
- Rodera
- Drenaje principal
- Drenaje secundario
- Estero inferido
- Lago - laguna
- Islas
- Punto acotado
- Curva de nivel indice
- Curva de nivel intermedia
- Curva de nivel suplementaria



ESCALA GRÁFICA

1:25000

0 2000 4000 Metros

Proyección UTM. Elipsoide WGS84
Datum Horizontal: Sistema Geodésico Mundial WGS84.
Datum Vertical: Nivel medio del mar local. La Libertad Provincia de Santa Elena.
Zona 18 Sur

ENTRIX
Latin America

ORION

ESTUDIO COMPLEMENTARIO AL EIA Y PMA PARA LA FASE DE DESARROLLO Y PRODUCCIÓN DEL BLOQUE ENO-RON, PARA LA CONSTRUCCIÓN DE LAS PLATAFORMAS ENO NORTE Y ENO SUR; PERFORACIÓN DE 10 POZOS DE EXPLOTACIÓN EN CADA UNA, INSTALACIÓN DE ANTENAS DE COMUNICACIÓN EN CADA PLATAFORMA; Y LA INSTALACIÓN DE LÍNEAS DE FLUJO, CABLES DE PODER Y FIBRA ÓPTICA EN LOS DERECHOS DE VÍA

CONTIENE: MAPA DE RECONOCIMIENTO Y/O PROSPECCIÓN ARQUEOLÓGICA

DIRECTOR DEL PROYECTO: Ing. Miguel Alemán	FECHA: diciembre, 2023	ARCHIVO DIGITAL:	No. 3.4-1
REGISTRO IGM N°: 1152	ELABORADO POR: DEPARTAMENTO GIS	SOBRE LA BASE DE: Cartas Topográficas, IGN, Escala 1:50000, Folio: 199, 200, Carta Geomática Escala: 1:25000, 2014-2015, MARI, MEM, Bloque Petrolero, Océano No. MEM-DAE-2023-0009-02, febrero 2023, Centro de Estudios Geográficos, EIA y PMA, 2022, Sistema de Información Geográfica, Eno Norte y Eno Sur, 2023, Eno, Arqueología - pruebas pala, 2023, Ecuador, Pruebas pala, 2019.	