

ESTUDIO COMPLEMENTARIO AL EIA Y PMA PARA LA FASE DE DESARROLLO Y PRODUCCIÓN DEL BLOQUE ENO-RON, PARA LA CONSTRUCCIÓN DE LAS PLATAFORMAS ENO NORTE Y ENO SUR, PERFORACIÓN DE 10 POZOS DE EXPLOTACIÓN EN CADA UNA, INSTALACIÓN DE ANTENAS DE COMUNICACIÓN EN CADA PLATAFORMA; Y LA INSTALACIÓN DE LÍNEAS DE FLUJO, CABLES DE PODER Y FIBRA ÓPTICA EN LOS DERECHOS DE VÍA

CARTAS TOPOGRÁFICAS:
ESCALA 1:50000 - P.III-A.1, P.III-A.2, P.III-A.3, P.III-A.4

ZONA 18 SUR

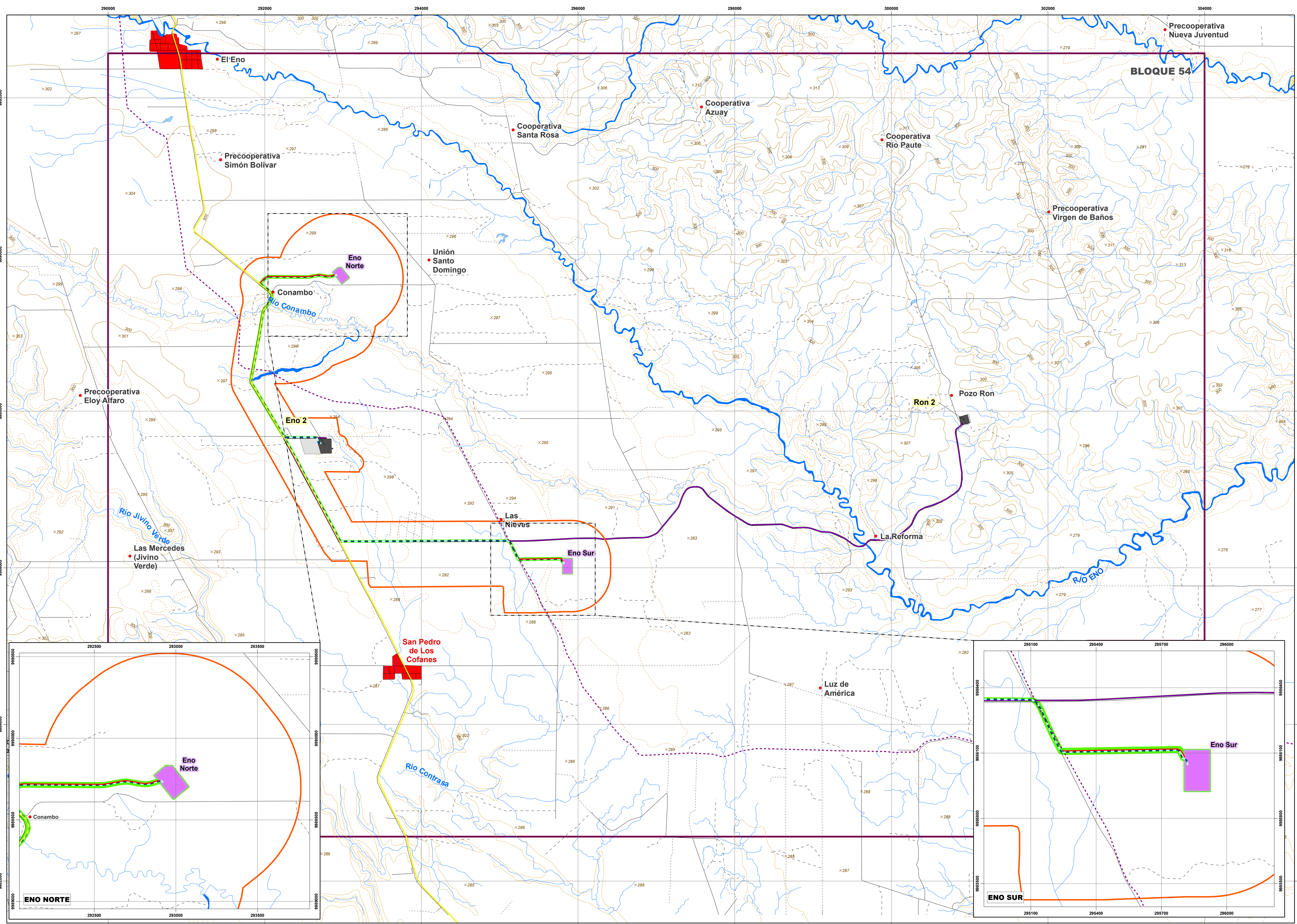

LEYENDA

INFRAESTRUCTURA A LICENCIAR

- Vía de acceso
- Línea de flujo
- Plataformas nuevas
- Área geográfica

INFRAESTRUCTURA EXISTENTE

- Línea de flujo Ron 2 - Eno 2
- Plataforma Existente
- Área licenciada no construida
- Bloque 54

DERECHOS DE VÍAS EXISTENTES

- Ducto Sec. Eden - Lago Agrio
- Poliducto Shushufindi Quito

COMPONENTE FORESTAL

- Censo forestal

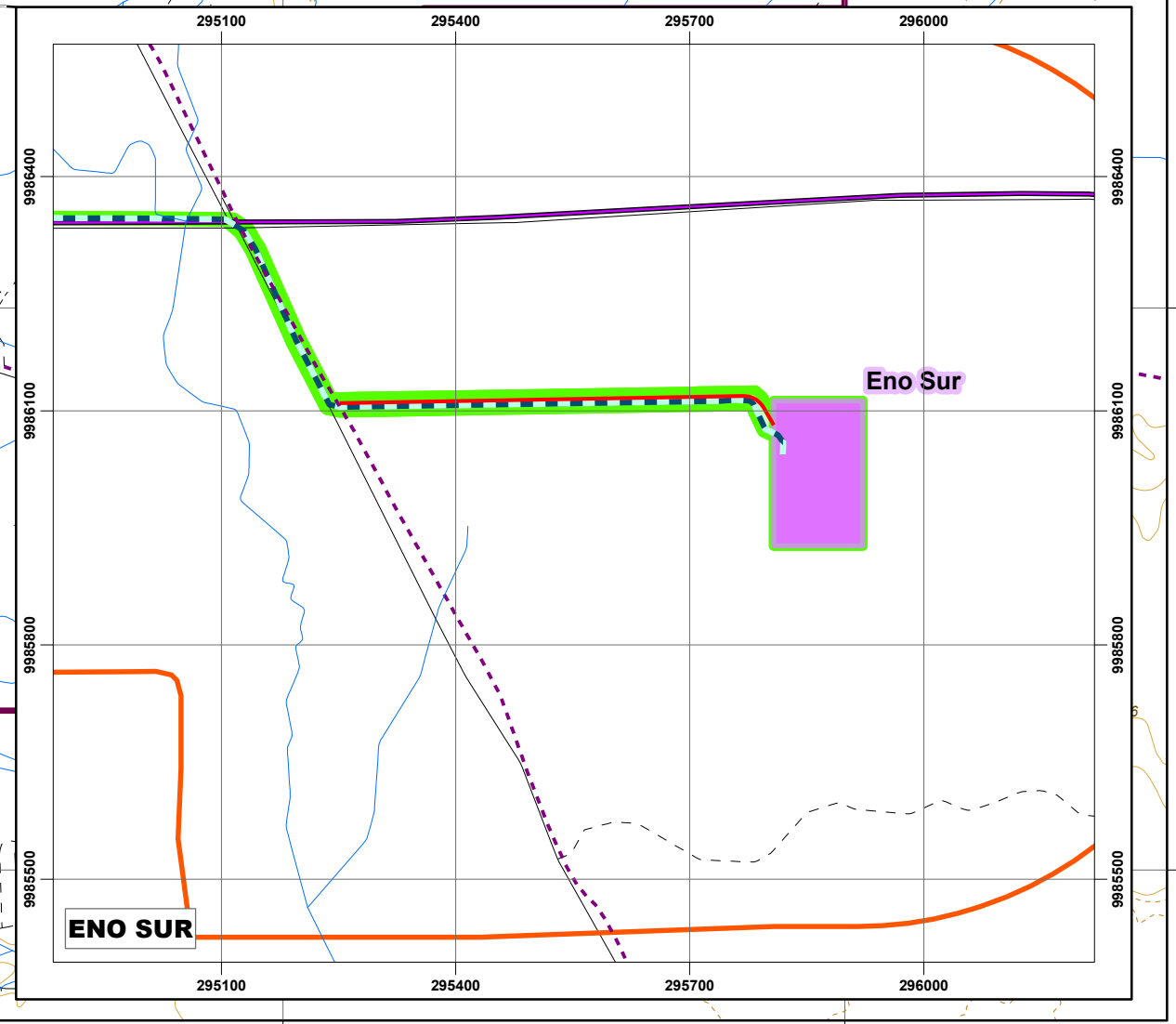
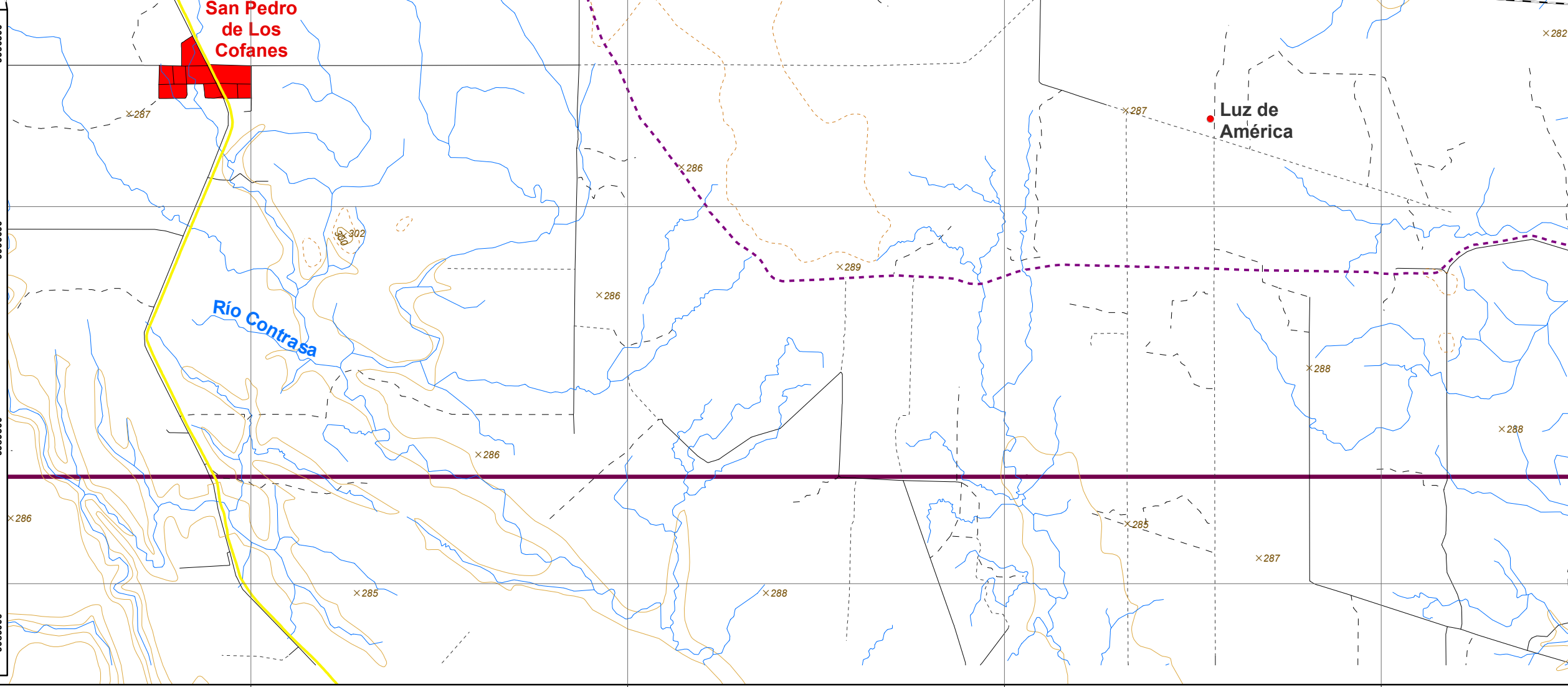
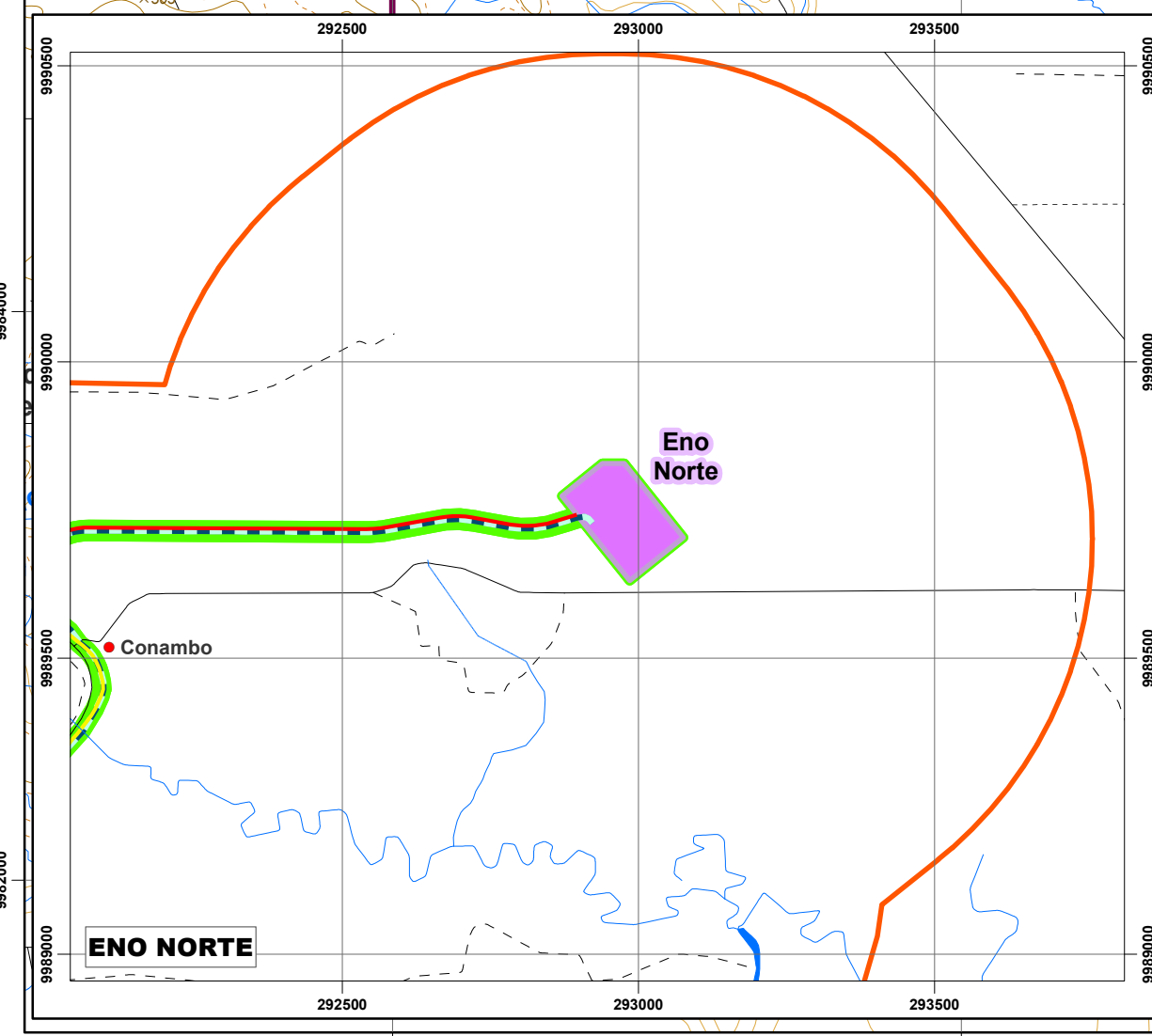

SIGNOS CONVENCIONALES

● Centro poblado	■ Zona urbana	— Vía	— Sendero	— Rodera	■ Drenaje principal	— Drenaje secundario	— Estero inferido	— Lago - laguna	■ Islas	× Punto acotado	— Curva de nivel indice	— Curva de nivel intermedia	— Curva de nivel suplementaria
------------------	---------------	-------	-----------	----------	---------------------	----------------------	-------------------	-----------------	---------	-----------------	-------------------------	-----------------------------	--------------------------------



ESCALA GRÁFICA

1:25000

0 2000 4000 Metros

Proyección UTM. Elipsoide WGS84
Datum Horizontal: Sistema Geodésico Mundial WGS84.
Datum Vertical: Nivel medio del mar local. La Libertad Provincia de Santa Elena.
Zona 18 Sur

ENTRIX Latin America **ORION**

ESTUDIO COMPLEMENTARIO AL EIA Y PMA PARA LA FASE DE DESARROLLO Y PRODUCCIÓN DEL BLOQUE ENO-RON, PARA LA CONSTRUCCIÓN DE LAS PLATAFORMAS ENO NORTE Y ENO SUR; PERFORACIÓN DE 10 POZOS DE EXPLOTACIÓN EN CADA UNA, INSTALACIÓN DE ANTENAS DE COMUNICACIÓN EN CADA PLATAFORMA; Y LA INSTALACIÓN DE LÍNEAS DE FLUJO, CABLES DE PODER Y FIBRA ÓPTICA EN LOS DERECHOS DE VÍA

DIRECTOR DEL PROYECTO: Ing. Miguel Ambrín	CONTIENE: MAPA DE UBICACIÓN DE CENSO FORESTAL
ESCALA DE TRABAJO: 1:25000	ESCALA DE IMPRESIÓN: 1:25000
FECHA: diciembre, 2023	ARCHIVO DIGITAL: 4.1-1
REGISTRO IGM N°: 1152	LABORADO POR: DEPARTAMENTO GIS
PROYECTO: 10478517	SOBRE LA BASE DE: Cartas Topográficas, IGM, Escala 1:50000, 1980-1990, OMA. Carta planimétrica Escala 1:25000, 2011-2015, MAMU, MEM, DIOPE, PATERNO, CARRASCO, WILSON, 2012-2015, 2016-2017, 2018-2023. DIOPE, PATERNO, CARRASCO, WILSON, 2012-2015, 2016-2017, 2018-2023. SINCHI ENERGY preparación perúana, Eno Norte y Eno Sur, 2023. Enea, Censo forestal, 2023.