ESTUDIO COMPLEMENTARIO AL EIA Y PMA PARA LA FASE DE DESARROLLO Y PRODUCCIÓN DEL BLOQUE ENO-RON, PARA LA CONSTRUCCIÓN DE LAS PLATAFORMAS ENO NORTE Y ENO SUR, PERFORACIÓN DE 10 POZOS DE EXPLOTACIÓN EN CADA UNA, INSTALACIÓN DE ANTENAS DE COMUNICACIÓN EN CADA PLATAFORMA; Y LA INSTALACIÓN DE LÍNEAS DE FLUJO, CABLES DE PODER Y FIBRA ÓPTICA EN LOS DERECHOS DE VÍA

ZONA 18 SUR

CARTAS TOPOGRÁFICAS:
ESCALA 1:50000 : P III-A 1, P III-A 2, P III-A 3, P III-A 4

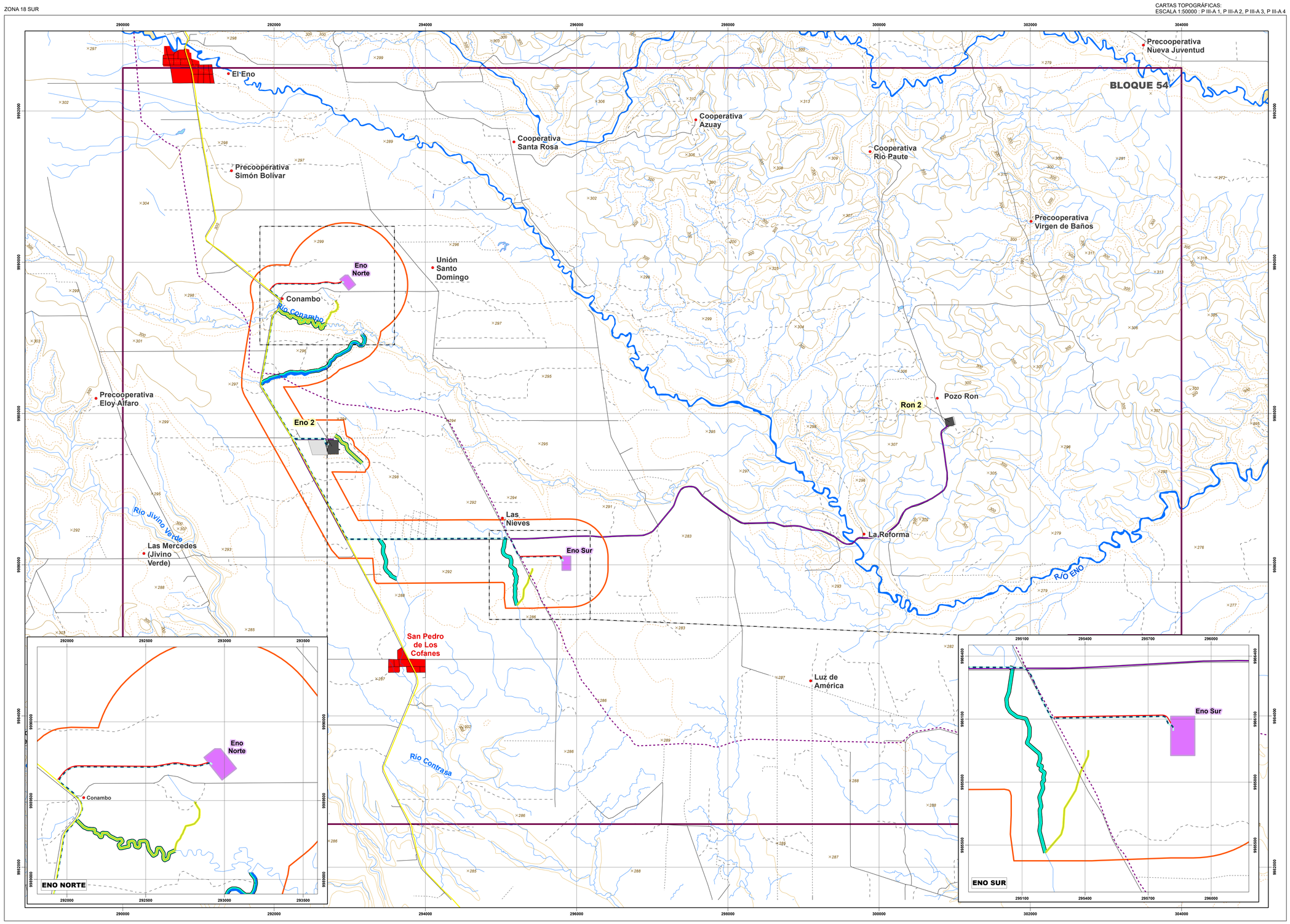

LEYENDA

INFRAESTRUCTURA A LICENCIAR

- Vía de acceso
- Línea de flujo
- Plataformas nuevas
- Área geográfica

INFRAESTRUCTURA EXISTENTE

- Línea de flujo Ron 2 - Eno 2
- Plataforma Existente
- Área licenciada no construída
- Bloque 54

DERECHOS DE VÍAS EXISTENTES

- Ducto Sec. Eden - Lago Agrio
- Poliducto Shushufindi Quito

ÁREA DE INFLUENCIA DIRECTA - BIÓTICA

Etapa	Criterio	Cuerpos Hídricos	Punto de Intersección o de Influencia Inmediata hasta la confluencia con el siguiente cuerpo hídrico – Coordenadas WGS 84 18 S – Inicio – Este (m)	Inicio – Norte (m)	Fin – Este (m)	Fin – Norte (m)	Longitud
Construcción	Intersección	Río Conambo	292061,88	9989376,63	292688,04	9989182,35	1057,64
		Estero s/n	293397,78	9986338,76	293618,54	9985818,50	623,59
		Estero s/n	295040,68	9986346,09	295054,61	9986342,88	14,30
		Estero s/n	295056,10	9986345,92	295210,15	9985463,68	1005,90
		Estero s/n	291826,60	9988404,28	293168,24	9989042,30	1717,25
	Captación	Estero San Pedro	292806,17	9987710,97	293160,73	9987340,00	538,46
		Río Conambo	292061,88	9989376,63	292688,04	9989182,35	1057,64
Perforación	Descarga	Estero s/n	292810,44	9989494,18	292688,04	9989182,35	390,84
		Estero s/n	295415,62	9985952,15	295210,15	9985463,68	544,05
	Captación	Estero San Pedro	292806,17	9987710,97	293160,73	9987340,00	538,46
		Río Conambo	292061,88	9989376,63	292688,04	9989182,35	1057,64
Operación	Descarga	Estero s/n	292810,44	9989494,18	292688,04	9989182,35	390,84
		Estero s/n	295415,62	9985952,15	295210,15	9985463,68	544,05
	Captación	Estero San Pedro	292806,17	9987710,97	293160,73	9987340,00	538,46
		Río Conambo	292061,88	9989376,63	292688,04	9989182,35	1057,64
Cierre y abandono	Intersección	Río Conambo	292061,88	9989376,63	292688,04	9989182,35	1057,64
		Estero s/n	293397,78	9986338,76	293618,54	9985818,50	623,59
		Estero s/n	295040,68	9986346,09	295054,61	9986342,88	14,30
		Estero s/n	295056,10	9986345,92	295210,15	9985463,68	1005,90
		Estero s/n	291826,60	9988404,28	293168,24	9989042,30	1717,25

UBICACIÓN EN EL MAPA DEL ECUADOR

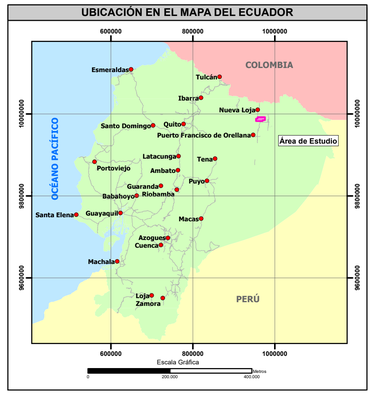

SIGNOS CONVENCIONALES

- Centro poblado
- Zona urbana
- Vía
- Sendero
- Rodera
- Drenaje principal
- Drenaje secundario
- Estero inferido
- Lago - laguna
- Islas
- Punto acotado
- Curva de nivel índice
- Curva de nivel intermedia
- Curva de nivel suplementaria

N

ESCALA GRÁFICA

1:25000

0 — 2000 — 4000 Metros

Proyección UTM. Elipsoide WGS84
Datum Horizontal: Sistema Geodésico Mundial WGS84.
Datum Vertical: Nivel medio del mar local. La Libertad Provincia de Santa Elena.
Zona 18 Sur

ENTRIX Latin America — ORION ENERGY

ESTUDIO COMPLEMENTARIO AL EIA Y PMA PARA LA FASE DE DESARROLLO Y PRODUCCIÓN DEL BLOQUE ENO-RON, PARA LA CONSTRUCCIÓN DE LAS PLATAFORMAS ENO NORTE Y ENO SUR, PERFORACIÓN DE 10 POZOS DE EXPLOTACIÓN EN CADA UNA, INSTALACIÓN DE ANTENAS DE COMUNICACIÓN EN CADA PLATAFORMA; Y LA INSTALACIÓN DE LÍNEAS DE FLUJO, CABLES DE PODER Y FIBRA ÓPTICA EN LOS DERECHOS DE VÍA

DIRECTOR DEL PROYECTO: Ing. Miguel Alemán	CONTIENE: MAPA DE ÁREA DE INFLUENCIA DIRECTA COMPONENTE BIÓTICO (FAUNA ACUÁTICA)	
ESCALA DE TRABAJO: 1:25000 ESCALA DE IMPRESIÓN: 1:25000	FECHA: noviembre, 2024	ARCHIVO DIGITAL: 01-CAPTIVO 7.1_EC_ENO_NORTE_SUR+ENO 7.1-2-B.MDB - FAUNA ACUÁTICA.mxd / No. 7.1.-2-B
REGISTRO IGM N°: 1152 PROYECTO: 10478517	ELABORADO POR: DEPARTAMENTO GIS	SOBRE LA BASE DE: Cartas Topográficas. IGM. Escala 1:50000. 1980-1996. IGM. Carta planimétrica Escala 1:25000. 2011-2017. MAATE. MEM. Bloques Petroleros. Oficio Nro. MEM-DAEH-2023-0008-OF. febrero 2023. ORION ENERGY. Implantación petrolera, ECIA y PMA. 2022. ORION ENERGY. Implantación petrolera, Eno Norte y Eno Sur. 2023. Entrix. Áreas de influencia. 2023.