

**ESTUDIO COMPLEMENTARIO AL EIA Y PMA PARA LA FASE DE DESARROLLO Y PRODUCCIÓN DEL BLOQUE ENO-RON, PARA LA CONSTRUCCIÓN DE LAS PLATAFORMAS ENO NORTE Y ENO SUR, PERFORACIÓN DE 10 POZOS DE EXPLOTACIÓN EN CADA UNA, INSTALACIÓN DE ANTENAS DE COMUNICACIÓN EN CADA PLATAFORMA; Y LA INSTALACIÓN DE LÍNEAS DE FLUJO, CABLES DE PODER Y FIBRA ÓPTICA EN LOS DERECHOS DE VÍA**

CARTAS TOPOGRÁFICAS:  
ESCALA 1:50000 - F III-A.1, P III-A.2, P III-A.3, P III-A.4

ZONA 18 SUR

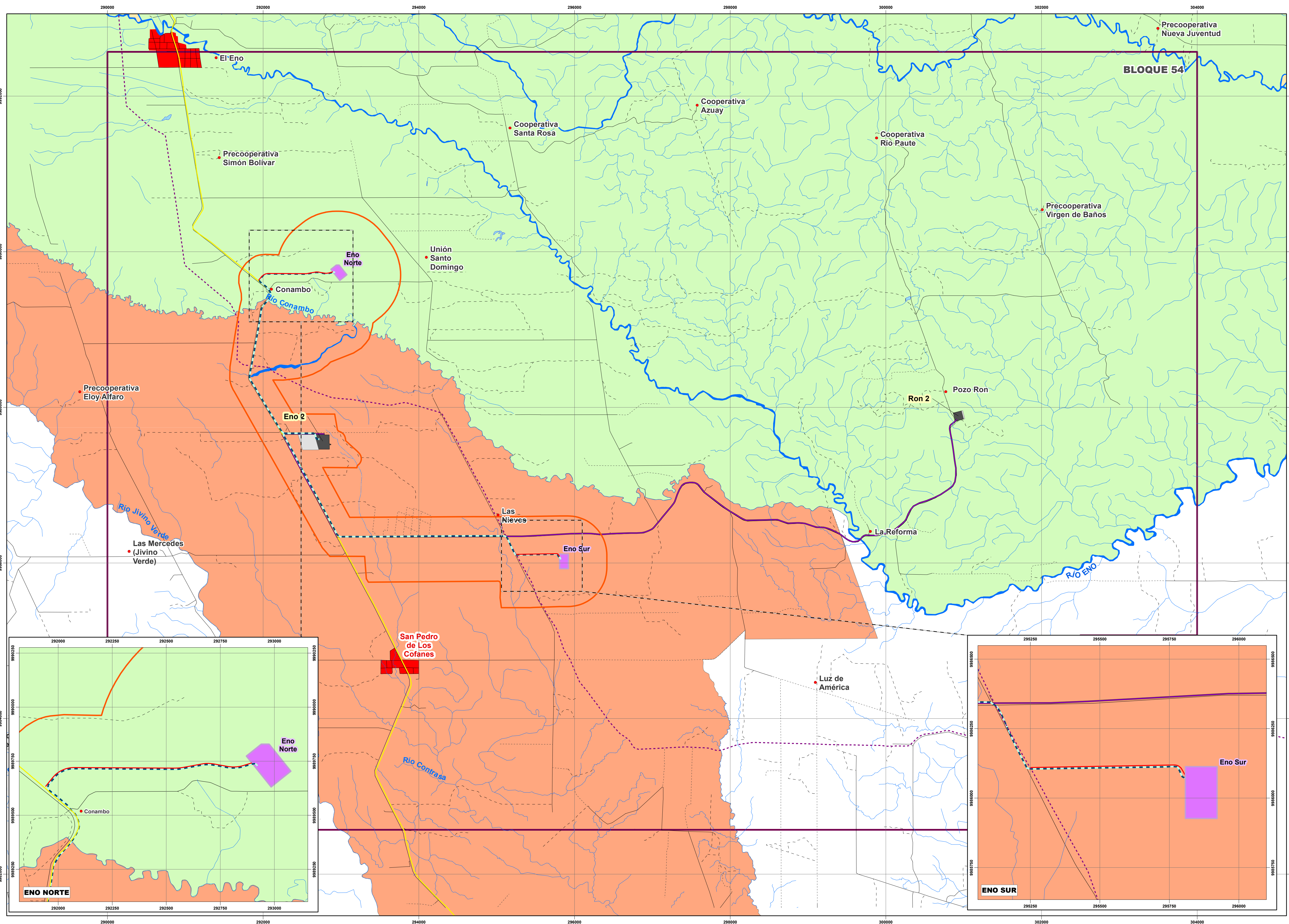

**LEYENDA**

**INFRAESTRUCTURA A LICENCIAR**

- Via de acceso
- Línea de flujo
- Plataformas nuevas
- Área geográfica

**INFRAESTRUCTURA EXISTENTE**

- Línea de flujo Ron 2 - Eno 2
- Plataforma Existente
- Área licenciada no construida
- Bloque 54

**DERECHOS DE VÍAS EXISTENTES**

- Ducto Sec. Eden - Lago Agrio
- Poliducto Shushufindi Quito

**ÁREA DE INFLUENCIA INDIRECTA - SOCIAL**

- El Eno
- San Pedro de los Cofanes

Provincia	Cantón	Parroquia	Área (ha) de intersección con el área geográfica del proyecto
Sucumbios	Lago Agrio	El Eno	214,39
	Shushufindi	San Pedro de los Cofanes	589,79
Total			804,18

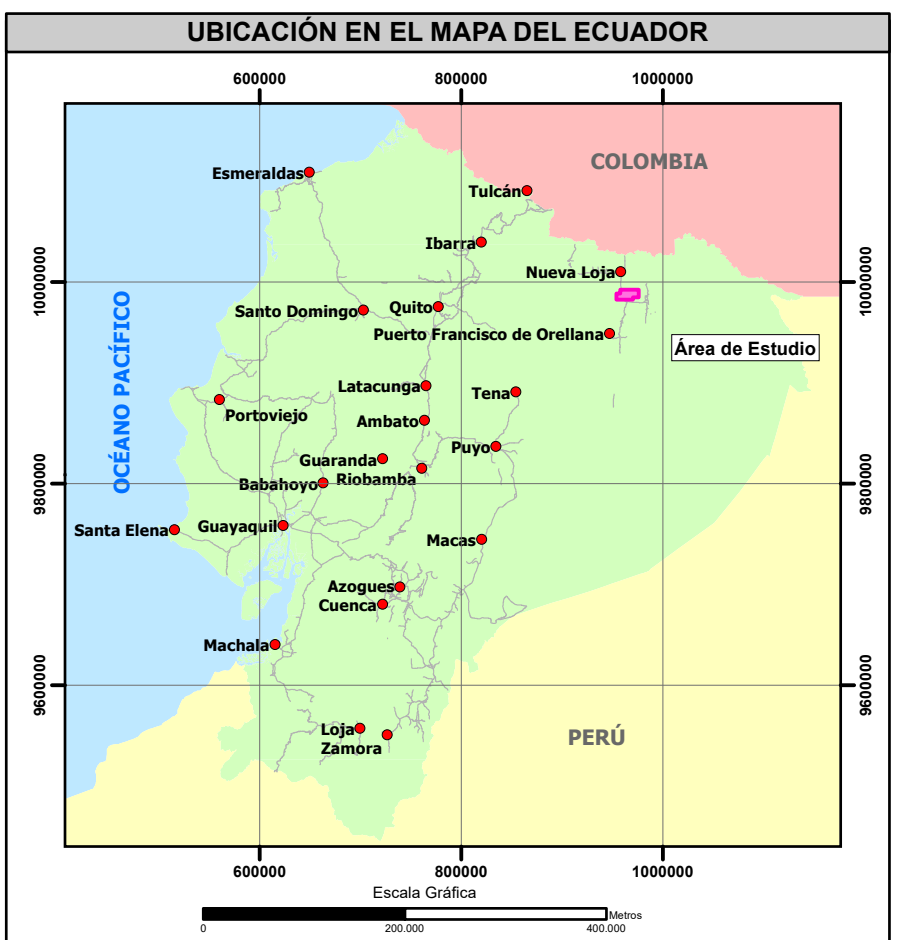
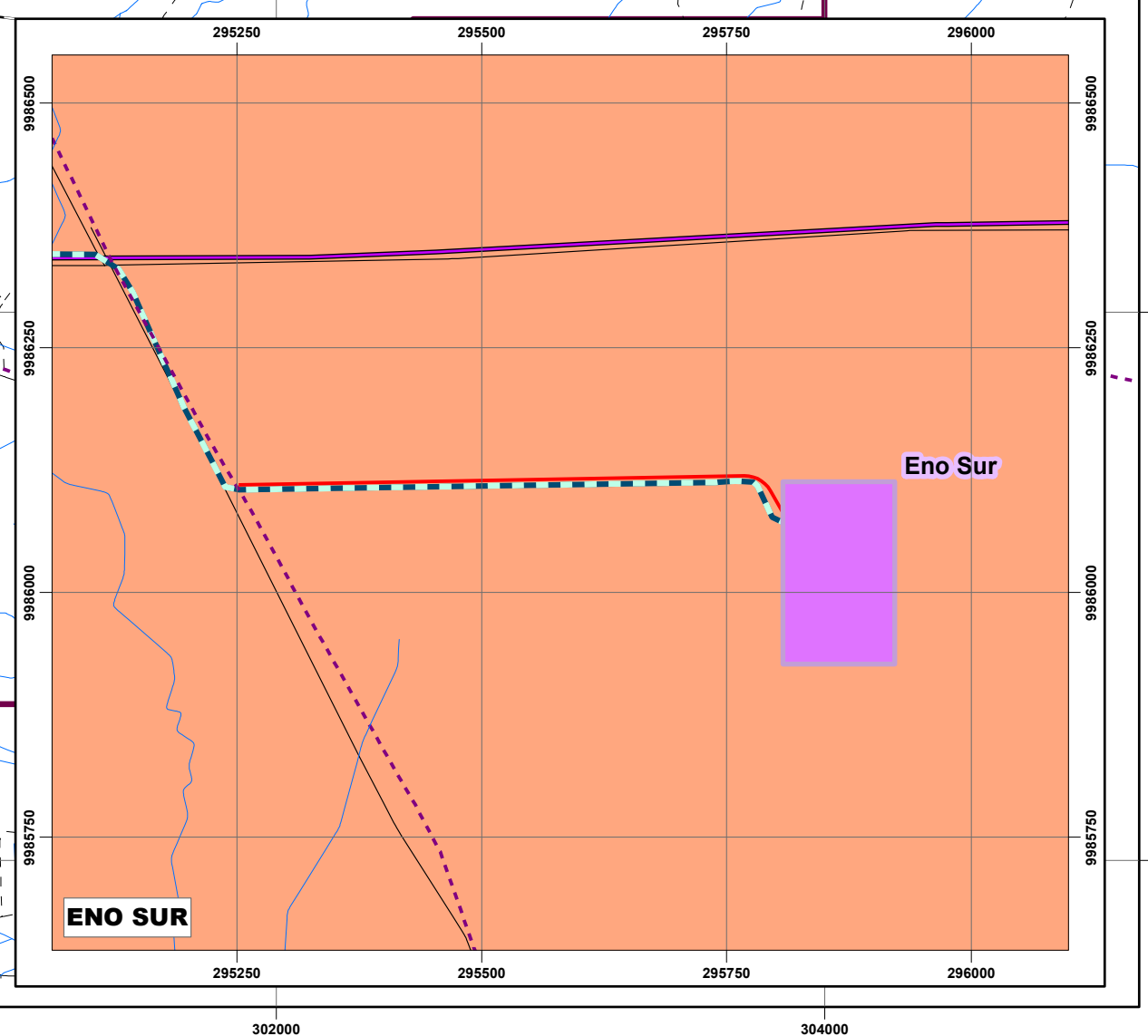
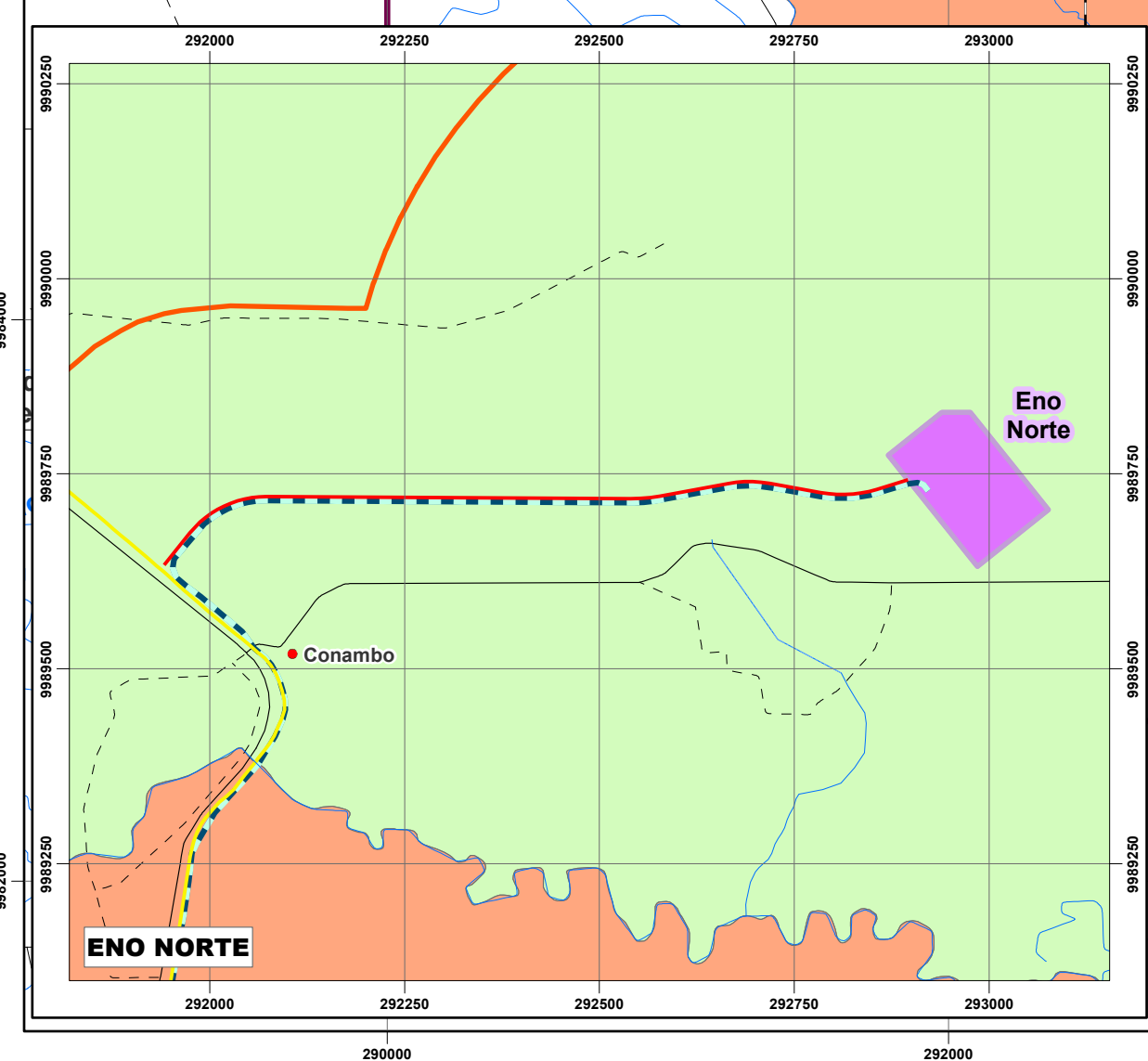

**SIGNOS CONVENCIONALES**

- Centro poblado
- Zona urbana
- Via
- Sendero
- Rodera
- Drenaje principal
- Drenaje secundario
- Estero inferido
- Lago - laguna
- Isla



**ESCALA GRÁFICA**

1:25000

0 2000 4000 Metros

Proyección UTM. Elipsoide WGS84  
Datum Horizontal: Sistema Geodésico Mundial WGS84.  
Datum Vertical: Nivel medio del mar local. La Libertad Provincia de Santa Elena.  
Zona 18 Sur

**ENTRIX** Latin America

**ORION**

ESTUDIO COMPLEMENTARIO AL EIA Y PMA PARA LA FASE DE DESARROLLO Y PRODUCCIÓN DEL BLOQUE ENO-RON, PARA LA CONSTRUCCIÓN DE LAS PLATAFORMAS ENO NORTE Y ENO SUR, PERFORACIÓN DE 10 POZOS DE EXPLOTACIÓN EN CADA UNA, INSTALACIÓN DE ANTENAS DE COMUNICACIÓN EN CADA PLATAFORMA; Y LA INSTALACIÓN DE LÍNEAS DE FLUJO, CABLES DE PODER Y FIBRA ÓPTICA EN LOS DERECHOS DE VÍA

**DIRECTOR DEL PROYECTO:** Ing. Miguel Arriarán

**CONTIENE:** MAPA DE ÁREA DE INFLUENCIA INDIRECTA COMPONENTE SOCIOECONÓMICO

**ESCALA DE TRABAJO:** 1:25000

**ESCALA DE IMPRESIÓN:** 1:25000

**FECHA:** noviembre, 2024

**ARCHIVO DIGITAL:** No. 7.3-1

**REGISTRO IGM N°:** 1152

**ELABORADO POR:** DEPARTAMENTO GIS

**PROYECTO:** 10478517

**SOBRE LA BASE DE:** Cartas Topográficas, IGM, Escala 1:50000, 1985-1995. Carta Geoparamétrica Escala 1:25000, 2011-2013. MARIAS, MARIAS, Buzón, Páramo, Orquídea, N° 10478517, 2023. MARIAS, MARIAS, Buzón, Páramo, Orquídea, N° 10478517, 2023. ORION ENERGY, Inspección preliminar, EIA y PMA, 2022. ORION ENERGY, Inspección preliminar, EIA y PMA, 2022. ORION ENERGY, Inspección preliminar, EIA y PMA, 2022. ORION ENERGY, Inspección preliminar, EIA y PMA, 2022. ORION ENERGY, Inspección preliminar, EIA y PMA, 2022.